



Niedersächsischer Krankenhausplan 2012

Stand: 1. Januar 2012
(27. Fortschreibung)



Niedersachsen

Inhaltsverzeichnis

1. Grundlagen	3
I. Rechtliche Grundlagen.....	3
II. Aufstellung des Niedersächsischen Krankenhausplanes.....	3
III. Jährliche Fortschreibung des Krankenhausplanes.....	3
2. Prognose	5
3. Krankenhausrahmenplan	7
3.1 Krankenhausplanbetten / teilstationäre Plätze nach Fachrichtungen (Gebieten) und Funktionseinheiten	7
Versorgungsgebiet 1 (ehemals Regierungsbezirk Braunschweig).....	8
Versorgungsgebiet 2 (ehemals Regierungsbezirk Hannover).....	10
Versorgungsgebiet 3 (ehemals Regierungsbezirk Lüneburg).....	14
Versorgungsgebiet 4 (ehemals Regierungsbezirk Weser-Ems).....	18
3.2 Krankenhausstandorte in Niedersachsen am 1.1.2012	20
3.3 Vertragskrankenhäuser nach § 108 Nr. 3 SGB V	20
3.4 Ausbildungsstätten gemäß § 2 Nr. 1a KHG	21
4. Statistischer Anhang	24
Niedersachsen	24
4.1 Kapazitätsentwicklung	24
4.1.1 Entwicklung der Krankenhausbetten in zugelassenen Krankenhäusern (§ 108 Nr. 1-3 SGB V)	24
4.1.2 Entwicklung der Bevölkerung und der Bettenziffer in zugelassenen Krankenhäusern (§ 108 Nr. 1-3 SGB V).....	24
4.2 Zugelassene Krankenhäuser nach § 108 Nr. 1-3 SGB V (Stand 1.1.2012)	25
4.2.1 Bettenverteilung	25
4.2.2 Betten und teilstationäre Plätze auf 10.000 Einwohner - Landesübersicht	25
4.2.3 Bettenziffer (vollstationäre Betten auf 10.000 Einwohner) nach Fachrichtungen.....	26
4.2.4 Anzahl der Abteilungen je Fachrichtung	26
4.2.5 Betten nach Trägern und Versorgungsgebieten.....	27
4.2.6 Zugelassene Krankenhäuser nach Trägern und Versorgungsgebieten.....	37
4.2.7 Zugelassene Krankenhäuser nach Rechtsform	29
4.2.8 Krankenhäuser i.S.d. § 108 SGB V nach Größenklassen	29
Ländervergleiche	30
4.3 Krankenhäuser, Vorsorge- u. Reha-Einrichtungen	30
4.3.1 Krankenhäuser (Stand 31.12.2010).....	30
4.3.2 Vorsorge- und Rehabilitationseinrichtungen (Stand 31.12.2010).....	31
4.3.3 Förderung der Krankenhäuser nach § 9 KHG im Vergleich der Bundesländer 2011.....	31
4.3.4 Vergleich der bereinigten Gesamtkosten im Krankenhaus 2010	32

1. Grundlagen

I. Rechtliche Grundlagen

Gemäß § 6 des Gesetzes zur wirtschaftlichen Sicherung der Krankenhäuser und zur Regelung der Krankenhauspflege-sätze (Krankenhausfinanzierungsgesetz - KHG) in der Fassung der Bekanntmachung vom 10.04.1991 (BGBl. I 1991 S. 886), zuletzt geändert durch Artikel 6 des Gesetzes vom 22.12.2011 (BGBl. I S. 2983), ist ein Krankenhausplan aufzustellen. Bei dem Niedersächsischen Krankenhausplan handelt es sich um einen Rahmenplan, der durch ergänzende Vereinbarungen nach § 109 Abs. 1 Satz 5 SGB V zwischen den Vertragsparteien näher konkretisiert werden kann.

Gegenstand der Planung ist das Angebot, nicht aber der Bedarf selbst. Dies entspricht der von der Landesregierung bei der Krankenhausplanung gehandhabten Verfahrensweise, die mit der Arbeitsgemeinschaft der kommunalen Spitzenverbände Niedersachsens, den Verbänden der gesetzlichen Krankenkassen in Niedersachsens, dem Landesausschuss des Verbandes der privaten Krankenversicherung und der Niedersächsischen Krankenhausgesellschaft (Krankenhausplanungsausschuss) abgestimmt ist. Das Niedersächsische Gesetz zum Krankenhausfinanzierungsgesetz (Nds. KHG) in der Neufassung vom 12.11.1986 (Nds. GVBl. S. 343), geändert durch § 29 des Gesetzes vom 19.12.1995 (Nds. GVBl. S. 463) unterscheidet zwischen der Aufstellung (§ 3 Abs. 1 Nds. KHG) und der jährlichen Fortschreibung (§ 3 Abs. 5 Nds. KHG) des Krankenhausplanes.

Rückwirkend zum 01.01.2012 ist das Niedersächsische Krankenhausgesetz (NKHG) in der Fassung vom 19.01.2012 (Nds. GVBl. S. 2) in Kraft getreten. Die Umsetzung der geänderten Inhalte in einer Neuaufstellung des Krankenhausplans ist Gegenstand eines gesonderten Verfahrens.

II. Aufstellung des Niedersächsischen Krankenhausplanes

Der Krankenhausplan wurde entsprechend § 3 Abs. 1 Nds. KHG im Jahre 1985 nach folgendem Verfahren aufgestellt:

- Aufstellung des Krankenhausplanes durch das Niedersächsische Ministerium für Soziales, Frauen, Familie und Gesundheit,
- Beteiligung des Planungsausschusses,
- Stellungnahme des Landtages,
- Beschluss des Landesministeriums,
- Veröffentlichung im Nieders. Ministerialblatt Nr. 45/1978

Die Erfahrungen haben gezeigt, dass eine zu detaillierte und längerfristig angelegte Prognose insbesondere bis zur Ebene eines einzelnen Krankenhauses nur von geringem Wert ist. Zu schnell verändern sich mit der Änderung der Lebensgewohnheiten der Menschen auch die Krankheitsbilder, die einer Behandlung bedürfen; zu rasch bedingen Fortschritte bei der Gewinnung medizinischer Erkenntnisse Wandlungen in der Therapie; zu sehr ist die Frage, warum ein Krankenhaus bei der Bevölkerung angenommen wird oder nicht, abhängig von nicht objektivierbaren Größen wie der menschlichen und fachlichen Qualifikation der Ärzte, des Pflege- und übrigen Personals, als dass sich dies in Planungsdaten von längerfristigem Wert festschreiben ließe. Aus diesem Grunde wird entsprechend § 3 Abs. 5 Nds. KHG eine jährliche Fortschreibung des Krankenhausplanes als zweckmäßig angesehen.

III. Jährliche Fortschreibung des Krankenhausplanes

Die Landesregierung hat sich bei der Gliederung des Plans an den für die Bürgerinnen und Bürger überschaubareren und von ihnen akzeptierten Grenzen der Landkreise und kreisfreien Städte orientiert. Dies gilt um so mehr, als auch die statistischen Grundlagen auf dieser Basis erhoben und ausgewertet werden. Der 27. Fortschreibung des Niedersächsischen Krankenhausplan (Stand 1.1.2012) liegen vier Elemente zugrunde:

1. Eine Bettenprognose nach Fachrichtungen (Gebiete der Weiterbildungsbildungsordnung der Ärztekammer Niedersachsen) auf Landesebene.
2. Die jährliche Fortschreibung der Planbettenkapazitäten anhand des tatsächlich zu versorgenden Bedarfs.
3. Daraus resultierend die IST-Liste der geförderten Krankenhäuser (einschließlich der Universitätskliniken) mit Planbetten und Funktionseinheiten nach Fachrichtungen (Gebieten), gegliedert nach kreisfreien Städten bzw. Landkreisen, Versorgungsgebieten (ehemals Regierungsbezirken) und dem Land.
4. Eine IST-Liste der mit den Krankenhäusern notwendigerweise verbundenen Ausbildungsstätten gemäß § 2 Nr. 1a KHG.

Mit den Mitgliedern des Planungsausschusses nach § 9 Abs. 1 Nds. KHG ist über diese Vorgehensweise Einvernehmen erzielt worden.

zu 1: Bettenprognose auf Landesebene

Erfahrungen mit der Bedarfsplanung seit 1972 haben gezeigt, dass es infolge der medizinisch oder demographisch ausgelösten Nachfrageveränderungen (z.B. in der Pädiatrie, Geburtshilfe, Herzchirurgie), persönlichen Präferenzen und einer laufenden Veränderung der gesetzlichen Rahmenbedingungen von geringem Wert ist, nach einer langwierigen theoretischen Bedarfsermittlung für jedes geförderte Krankenhaus auf Jahre hinaus eine bis auf das Planbett genaue Festschreibung durchzuführen. Eine Prognose des erforderlichen Bettenangebotes wird daher allenfalls auf das ganze Land bezogen als zweckmäßig angesehen.

Grundlage für die Prognose des erforderlichen Bettenangebotes nach Fachrichtungen ist der tatsächlich zu versorgenden Bedarf ausweislich der amtlichen Krankenhausstatistik. Dieser wird fortgeschrieben durch abschätzbare Einflussfaktoren, insbesondere der demographischen Entwicklung, der Reduzierung der durchschnittlichen Verweildauer, ambulanter Substitutionen etc.

Hierzu wurde als Basis die Krankenhaushäufigkeit jeder Fachrichtung in jedem Alterjahr ermittelt und hochgerechnet auf die Altersstruktur der Prognosejahre 2015 und 2020 lt. 11. koordinierter Bevölkerungsvorausschätzung (Variante 1) des Landesbetriebes für Statistik und Kommunikationstechnologie Niedersachsen.

Die resultierende fiktive, altersbereinigte Fallzahl ergibt, multipliziert mit der fachrichtungsspezifischen durchschnittlichen Verweildauer, das prognostische Behandlungsvolumen. Dabei wird bis 2020, abhängig von der Fachrichtung, von einer um bis zu 20% sinkenden Verweildauer ausgegangen. Die

Gesamtverweildauer würde sich danach von derzeit durchschnittlich 8,2 auf 7,0 Tage im Jahre 2020 reduzieren.

Weiterhin werden für die Fachrichtungen folgende durchschnittliche Bettennutzungsgrade zugrunde gelegt:

- Kinder- und Jugendmedizin 80 von Hundert,
- Psychiatrie u. Psychotherapie, Psychosomatische Medizin... sowie Kinder- und Jugendpsychiatrie... 90 von Hundert,
- alle übrigen Fachrichtungen 85 von Hundert.

Zu 2: Jährliche Fortschreibung der Planbettenkapazität

Einer mehrjährigen Prognose für das einzelne Krankenhaus ist die jährliche Fortschreibung der erforderlichen Planbettenkapazitäten vorzuziehen. Dies wird der dynamischen Entwicklung des Krankenhauswesens und der vom Bundesverwaltungsgericht geforderten Orientierung der Planung am „tatsächlich zu versorgenden Bedarf“ zweifellos wesentlich besser gerecht.

Die in diesem Zusammenhang erforderlichen Entscheidungen für eine Veränderung der Angebotsstruktur einzelner Krankenhäuser werden - wie bereits in den letzten Jahren mit Erfolg praktiziert - aus einem oder mehreren der folgenden Anlässe im Laufe des Jahres gefällt:

- Überprüfung der Angebotsstruktur in Verbindung mit einer Krankenhausbaumaßnahme,
- Überprüfung der Angebotsstruktur in Verbindung mit einer medizinischen oder demographisch ausgelösten Nachfrageveränderung,
- Überprüfung der Angebotsstruktur in Verbindung mit einer mehrjährigen unter- oder überdurchschnittlichen Bettennutzung oder einer deutlich über dem Durchschnittswert der jeweiligen Fachrichtung (Gebiet) liegenden Verweildauer,
- Überprüfung der Angebotsstruktur als Folge eines Antrages eines Krankenhauses.

Nach Abschluss des formellen Verfahrens wird der Krankenhausplan zum 1. Januar eines jeden Jahres fortgeschrieben.

Zu 3: IST-Liste der geförderten Krankenhäuser

Für jedes Krankenhaus sind gegliedert nach den Fachrichtungen (Gebieten der Weiterbildungsordnung der Ärztekammer Niedersachsen) Planbetten und Funktionseinheiten ausgewiesen.

Da es sich beispielsweise bei der „Infektion“ oder der „Intensivmedizin“ nicht um selbständige Gebiete nach der Weiterbildungsordnung für Ärzte handelt, werden die dafür vorgehaltenen Betten nicht getrennt ausgewiesen. Diese sind in den für die jeweiligen Fachrichtungen (z.B. Innere Medizin, Chirurgie usw.) ausgewiesenen Planbetten (ggf. anteilig) enthalten.

Die Planbetten für die Fachrichtung Frauenheilkunde und Geburtshilfe werden insgesamt und zusätzlich als Davonwert ausgewiesen, da in einzelnen Krankenhäusern die Fachrichtung Frauenheilkunde und Geburtshilfe auch ohne Geburtshilfe betrieben wird.

Betten für die Fachrichtung Strahlentherapie (STR) werden ausgewiesen, wenn das betreffende Krankenhaus als Standort für ein Hochvolttherapiegerät (medizinisch-technisches Großgerät) anerkannt ist.

Im übrigen werden bei jedem Krankenhaus von diesem verantwortlich betriebenen und mit einem leitenden Arzt hauptamtlich besetzten Funktionseinheiten Anästhesie (ANA), radiologische Diagnostik (RAD), Nuklearmedizin (NUD), Laboratoriumsmedizin (LAB), Pathologie (PAT), Pharmakologie (PHA) und Physikalische und Rehabilitative Medizin (PRM) ausgewiesen.

zu 4: IST-Liste der Ausbildungsstätten

Gemäß § 2 Nr. 1a KHG sind die Ausbildungsstätten für:

- a) Ergotherapie,
- b) Diätassistenz,
- c) Hebammen, Entbindungspfleger,
- d) Krankengymnastik, Physiotherapie,
- e) Gesundheits- und Krankenpflege,
- f) Gesundheits- und Kinderkrankenpflege,
- h) medizinisch-technische Laboratoriumsassistenten,
- i) medizinisch-technische Radiologieassistenten,
- j) Logopädie,
- k) Orthoptik,
- l) medizinisch-technische Assistenten für Funktionsdiagnostik

in den Krankenhausplan aufgenommen worden.

2. Prognose

Fachrichtungen (Gebiete)	Krankenhausplanbetten nach § 108 Abs. 1 u. 2 SGB V									Ist-Betten- ziffer	Prognose bis 2015 Bettenziffer	Prognose bis 2020 Bettenziffer
	1.1.04	1.1.05	1.1.06	1.1.07	1.1.08	1.1.09	1.1.10	1.1.11	1.1.12			
somatisch												
AUG	520	484	439	414	383	359	348	330	318	0,4	0,3	0,4
CHI	10.657	10.322	9.773	9.606	9.461	9.381	9.208	9.049	8.877	11,2	11,6	10,6
FUG	3.642	3.434	3.265	3.133	3.016	2.927	2.833	2.725	2.614	3,3	3,1	2,7
	*FRH	2.154	2.015	1.903	1.811	1.740	1.674	1.624	1.553	1.483		
	*GEB	1.488	1.419	1.362	1.322	1.276	1.253	1.209	1.172	1.131		
HNO	1.165	1.115	1.052	1.018	990	960	939	932	906	1,1	1,0	0,9
HAU	415	402	366	354	350	353	367	363	362	0,5	0,4	0,4
HCH	418	418	440	468	479	509	507	507	498	0,6	0,5	0,4
INN	14.300	13.926	13.550	13.431	13.251	13.242	13.259	13.295	13.265	16,7	17,6	16,9
KCH	134	128	110	108	105	106	106	106	119	0,2	0,1	0,1
KIN	1.635	1.596	1.523	1.512	1.500	1.490	1.489	1.463	1.467	1,9	1,5	1,4
MKG	249	246	235	222	221	221	221	216	213	0,3	0,2	0,2
NCH	674	670	648	648	637	632	634	631	647	0,8	0,8	0,7
NEU	2.033	2.039	1.898	1.892	1.900	1.936	1.944	1.984	2.024	2,6	2,3	2,1
NUT	87	82	82	81	81	80	80	79	70	0,1	0,1	0,1
ORT	1.907	1.862	1.755	1.700	1.650	1.624	1.723	1.762	1.800	2,3	1,9	1,7
PCH	223	210	194	197	208	204	204	189	185	0,2	0,2	0,2
STR	297	286	269	257	250	244	244	240	237	0,3	0,3	0,3
URO	1.405	1.386	1.303	1.282	1.248	1.221	1.218	1.206	1.193	1,5	1,4	1,3
ZwS 1	39.761	38.606	36.902	36.323	35.730	35.489	35.324	35.077	34.795	43,9	43,3	40,4

* von FUG

psychiatrisch

KJP	537	577	599	606	611	613	613	637	645	0,8	0,6	0,5
PSY	4.654	4.618	4.589	4.584	4.553	4.565	4.580	4.655	4.651	5,9	5,6	4,8
PSM	221	221	221	264	320	367	432	533	635	0,8	0,3	0,2
ZwS 2	5.412	5.416	5.409	5.454	5.484	5.545	5.625	5.825	5.931	7,5	6,5	5,5

Summe	45.173	44.022	42.311	41.777	41.214	41.034	40.949	40.902	40.726	51,4	49,8	45,9
+/- Vorjahr	-1.699	-1.151	-1.711	-534	-563	-180	-85	-47	-176			
Bettenziffer	56,5	55,0	52,9	52,3	51,7	51,6	51,6	51,7	51,4			

teilstationäre Plätze

HAU	65	65	65	70	72	72	72	72	72	0,09
INN	132	131	131	136	152	172	160	189	189	0,24
KCH	4	4	4	4	2	2	2	2	4	0,01
KIN	38	36	33	33	37	37	37	47	52	0,07
NEU	2	2	2	10	10	10	10	10	30	0,04
KJP	72	94	95	107	126	138	148	156	169	0,21
PSY	704	712	741	749	817	856	904	980	1.069	1,35
PSM	12	12	12	12	32	32	42	58	74	0,09
Summe	1.029	1.056	1.083	1.121	1.248	1.319	1.375	1.514	1.659	2,10
+/- Vorjahr	-7	27	27	38	127	71	56	139	145	
Bettenziffer	1,3	1,3	1,4	1,4	1,6	1,7	1,7	1,9	2,1	

3. Krankenhausrahmenplan

3.1 Krankenhausplanbetten / teilstationäre Plätze nach Fachrichtungen *

* Ziffer 3.1 enthält die Standorte, Bettenkapazitäten und Funktionseinheiten der am 1. Januar 2012 mit Feststellungsbescheid in den Krankenhausplan aufgenommenen Plankrankenhäuser (§ 8 KHG in Verbindung mit § 3 Abs. 3 Nds. KHG und § 108 Nr. 2 SGB V) getrennt nach Landkreisen bzw. kreisfreien Städten und Versorgungsgebieten (ehemals Regierungsbezirken). Daneben einbezogen sind die Hochschulklinken (§ 108 Nr. 1 SGB V), soweit sie gemäß § 4 Abs. 4 NKHG der allgemeinen Versorgung der Bevölkerung dienen. Veränderungen, die sich durch das rückwirkend zum 01.01.2012 in Kraft getretene Niedersächsische Krankenhausgesetz (NKHG) vom 19.01.2012 ergeben, sind dabei noch nicht berücksichtigt.

Abkürzungen:

Fachrichtungen		Funktionseinheiten	
	somatisch	ANA	Anästhesiologie
AUG	Augenheilkunde	RAD	Radiologie
CHI	Chirurgie	NUD	Nuklearmedizin (Diagnostik)
FUG	Frauenheilkunde und Geburtshilfe	LAB	Laboratoriumsmedizin
FRH	Frauenheilkunde	PAT	Pathologie
GEB	Geburtshilfe	PHA	Pharmakologie
HNO	Hals-Nasen-Ohren-Heilkunde	PRM	Physikalische und Rehabilitative Medizin
HAU	Haut- und Geschlechtskrankheiten		
HCH	Herzchirurgie		sonstige Abkürzungen
INN	Innere Medizin	KHNR	Krankenhausnummer
KCH	Kinderchirurgie	Pat.	Patienten
KIN	Kinder- und Jugendmedizin	Pflt.	Pflegetage
MKG	Mund-Kiefer-Gesichtschirurgie	Pflt/Ew	Pflegetage pro 10.000 Einwohner
NCH	Neurochirurgie	KHH	Krankenhausthäufigkeit
NEU	Neurologie	VD	Verweildauer
NUT	Nuklearmedizin (Therapie)	BN	Bettennutzungsgrad in von Hundert
ORT	Orthopädie	BZ	Bettenziffer (Betten auf 10.000 Einwohner)
PCH	Plastische- und Ästhetische Chirurgie		
STR	Strahlentherapie	ZwS	Zwischensumme
URO	Urologie	Sum.	Summe
	psychiatrisch		
KJP	Kinder- und Jugendpsychiatrie und -psychotherapie		
PSY	Psychiatrie und Psychotherapie		
PSM	Psychosomatische Medizin und Psychotherapie		

TR	<u>Träger</u>
Ö	Öffentlich

Krankenhäuser, die von Gebietskörperschaften (Bund, Land, Bezirk, Kreis, Gemeinden) oder von Zusammenschlüssen solcher Körperschaften wie Arbeitsgemeinschaften oder Zweckverbänden oder von Sozialversicherungsträgern wie Landesversicherungsanstalt und Berufsgenossenschaften betrieben oder unterhalten werden. Träger in rechtlich selbständiger Form (z.B. als GmbH) gehören zu den öffentlichen Trägern, wenn Gebietskörperschaften oder Zusammenschlüsse solcher Körperschaften unmittelbar oder mittelbar mit mehr als 50 vom Hundert des Nennkapitals oder des Stimmrechts beteiligt sind.

F Freigemeinnützig

Krankenhäuser, die von Trägern der kirchlichen oder freien Wohlfahrtspflege, Kirchengemeinden, Stiftungen oder Vereinen unterhalten werden.

P Privat

Krankenhäuser, die als gewerbliche Unternehmen einer Konzession nach § 30 Gewerbeordnung bedürfen.

Versorgungsgebiet 1 (ehemals Regierungsbezirk Braunschweig)

KHNR	Ort	Krankenhaus	TR	Fachrichtungen																ZwS I	KJP	PSY	PSM	ZwS II	Sum.	Teilstationäre Einrichtungen								Funktionseinheiten													
				AUG	CHI	FUG	FRH	GEB	HNO	HAU	HCH	INN	KCH	KIN	MKG	NCH	NEU	NUT	ORT							PCH	STR	URO	HAU	INN	KCH	KIN	NEU	KJP	PSY	PSM	Sum.	ANA	RAD	NUD	LAB	PAT	PHA	PRM			
101 000 01	Braunschweig	Städtisches Klinikum	Ö	35	202	50	26	24	52		95	501	7	86	39	53		87	3		10	47	48	1.315		86		86	1.401				4			20		24	JA	JA	JA	JA	JA	JA			
101 000 02	Braunschweig	Krankenhaus Marienstift	F		45	33	18	15	4			81												163				0	163								0	JA									
101 000 03	Braunschweig	Krankenhaus St. Vinzenz	F	2	7	18	11	7	4			72												103				0	103									0									
101 000 04	Braunschweig	Herzogin-Elisabeth-Hospital	F		42							50								123				215				0	215		JA									JA							
101 000 05	Braunschweig	Augenklinik Dr. Hoffmann	P	21		0																		21				0	21																		
101 000 11	Braunschweig	Venenzentrum	P		19	0																		19				0	19																		
101	Stadt Braunschweig			58	315	101	55	46	60	0	95	704	7	86	39	53		87	3	123	10	47	48	1.836	0	86	0	86	1.922	0	0	0	4	0	0	20	0	24	3	1	1	1	1	2	0		
102 000 01	Salzgitter	Klinikum Salzgitter	P		102	25	12	13	3			161		26										48	365			0	365										0	JA				JA			
102 000 03	Salzgitter-Bad	St. Elisabeth-Krankenhaus Salzg.	F		38	24	16	8				66												128				0	128										0	JA							
102	Stadt Salzgitter			0	140	49	28	21	3	0	0	227	0	26	0	0		0	0	0	0	0	0	48	493	0	0	0	0	493	0	0	0	0	0	0	0	0	0	2	0	0	0	0	1	0	
103 000 01	Wolfsburg	Klinikum der Stadt Wolfsburg	Ö		167	64	34	30	55			230		52									18	40	626			0	626		20								20	JA	JA		JA	JA	JA		
103	Stadt Wolfsburg			0	167	64	34	30	55	0	0	230	0	52	0	0		0	0	0	0	0	18	40	626	0	0	0	626	0	20	0	0	0	0	0	0	0	20	1	1	0	1	1	1	1	0
151 009 01	Gifhorn	Kreiskrankenhaus	P		119	47	27	20	16			131		31										344			0	344											0	JA	JA				JA		
151 040 01	Wittingen	Städt. Krankenhaus	P		14	8	6	2				28												50			0	50											0	JA							
151	Landkreis Gifhorn			0	133	55	33	22	16	0	0	159	0	31	0	0		0	0	0	0	0	0	394	0	0	0	0	394	0	0	0	0	0	0	0	0	0	0	2	1	0	0	0	1	0	
152 007 01	Duderstadt	Krankenhaus St. Martini	F		49	12	5	7				65												126			0	126												0	JA						
152 012 01	Göttingen	Universitätsmedizin Göttingen **	Ö	50	220	85	65	20	50	60		240		128	30	70		114	6	65		17	47	1.182	28	94	35	157	1.339	10	67		10	10	10	55	162	JA	JA	JA	JA	JA	JA				
152 012 02	Göttingen	Neu-Marlahäuf	F		13	18	9	9				36												104			0	104											0	JA							
152 012 03	Göttingen-Weende	Ev. Krankenhaus	F		112	0			4			218									20		30	384			0	384											0	JA	JA						
152 012 05	Göttingen	Krankenhaus Neu-Bethlehem	F	3	38	27	14	13	2			40												110			0	110												0	JA						
152 012 06	Göttingen	Asklepios Fachklinikum Göttingen	P																					0	375	375	375											58	58								
152 012 09	Göttingen	Hainbergklinik	P		6	1	1					4											0	11			0	11																			
152 016 01	Hann. Münden	Ev. Vereinskrankenhaus	F		41	9	6	3	9			60												119			0	119											0	JA							
152 016 02	Hann. Münden	Nephrologisches Zentrum Nds.	F			0						90											30	120			0	120	15									15	JA								
152 021 01	Rosdorf	Asklepios Fachklinikum Tiefenbrunn	P			0																	0	38	112	26	176	176																			
152	Landkreis Göttingen			53	479	152	100	52	65	60	0	753	0	128	30	70		114	6	102	20	17	107	2.156	66	581	61	708	2.864	10	82	0	10	10	10	113	0	235	7	2	1	1	1	1	0		
153 002 01	Bad Harzburg	Fritz-König-Stift	P			0						20											70			0	90												0	JA							
153 004 01	Clausthal-Zellerfeld	Robert-Koch-Krankenh.	P		10	0						44												54			0	54												0	JA						
153 005 01	Goslar	Asklepios Harzkliniken Goslar	P		116	25	16	9	8			165			1									16	331			0	331											0	JA	JA			JA		
153 008 01	Liebenburg	Privatnervenklinik Dr. Fontheim	P			0																		0	240	20	260	260												60	60						
153 012 02	Seesen	Asklepios Kliniken Schildautal	P		63	0						74			53									312			0	312												0	JA	JA					
153	Landkreis Goslar			0	189	25	16	9	8	0	0	303	0	0	1	53		122	0	70	0	0	16	787	0	240	20	260	1.047	0	0	0	0	0	0	60	0	60	3	2	0	0	0	1	0		
154 010 01	Helmstedt	HELIOS St. Marienberg Klinik Helmstedt	P		87	12	7	5	1			142												14	256			0	256											0	JA	JA				JA	
154 013 01	Königsutter	AWO Psychiatriezentrum *	F			0																		0	40	411	39	490	490											9	49	58					
154	Landkreis Helmstedt			0	87	12	7	5	1	0	0	142	0	0	0	0		0	0	0	0	0	14	256	40	411	39	490	746	0	0	0	0	0	0	9	49	0	58	1	1	0	0	0	1	0	
155 001 01	Bad Gandersheim	HELIOS Klinik Bad Gandersheim	P		51	9	5	4	3			47												110			0	110												0	JA						
155 004 01	Einbeck	Sertürmer-Hospital	P		47	0	0	0				69												116			0	116												0	JA						
155 011 01	Northeim	HELIOS A.-Schweitzer-Krankenh.	P	2	95	18	10	8	7			128											25	275			0	275												0	JA	JA			JA		
155 012 01	Uslar	Gesundheitszentr. Solling-Oberweser	F		16	0						19												35			0	35												0	JA				</		

Versorgungsgebiet 3 (ehemals Regierungsbezirk Lüneburg)

KHNR	Ort	Krankenhaus	TR	Fachrichtungen														ZwS I	KJP	PSY	PSM	ZwS II	Sum.	Teilstationäre Einrichtungen								Funktionseinheiten															
				AUG	CHI	FUG	FRH	GEB	HNO	HAU	HCH	INN	KCH	KIN	MKG	NCH	NEU							NUT	ORT	PCH	STR	URO	HAU	INN	KCH	KIN	NEU	KJP	PSY	PSM	Sum.	ANA	RAD	NUD	LAB	PAT	PHA	PRM			
351 006 01	Celle	Allgemeines Krankenhaus	F	1	172	46	22	24	1					281		41				63	4	30		6	33	678				0	678								0	JA	JA		JA	JA			
351 006 03	Celle	Psychiatrisches Krankenhaus*	P																							0				0	0																
351	Landkreis Celle			1	172	46	22	24	1	0	0	0	0	281	0	41	0	0	63	4	30	0	6	33	678	0	0	0	0	678	0	0	0	0	0	0	0	0	0	1	1	0	1	0	1	0	
352 011 01	Cuxhaven	Krankenhaus Cuxhaven	P		94	28	17	11	2				109		13									19	265				0	265										0	JA	JA			JA		
352 011 02	Cuxhaven	Seehospital Sahlburg	P			0							19										66	85				0	85																		
352 030 01	Langen-Debstedt	Krankenhaus Seepark	F			0																151	43	194		96	96	290																			
352 046 01	Otterndorf	Capio Krankenhaus Land Hadeln	P		30	2	2		1				58											91				0	91																		
352	Landkreis Cuxhaven			0	124	30	19	11	3	0	0	0	186	0	13	0	0	0	0	0	0	217	0	0	62	635	0	96	0	96	731	0	0	0	0	0	0	20	0	20	4	2	0	1	0	1	0
353 005 01	Buchholz	Krankenhaus Buchholz	Ö		82	30	19	11	22				127							38			3		302				0	302																	
353 020 01	Jesteburg	Waldklinik	P			0													46						46			0	46																		
353 029 01	Rosengarten	Krankenhaus Ginsterhof	F			0																			0		65	65	130	130																	
353 030 01	Salzhausen	Krankenhaus	F		13	0							29											18	60			0	60																		
353 040 01	Winsen	Krankenhaus Winsen	Ö		60	24	13	11	38				86												280			0	280																		
353	Landkreis Harburg			0	155	54	32	22	60	0	0	0	242	0	0	0	0	0	84	0	72	0	3	18	688	0	65	65	130	818	0	0	0	0	0	0	20	0	20	2	2	0	0	1	1	0	
354 004 01	Dannenberg (Elbe)	Capio Elbe-Jeetzel-Klinik *	P		41	10	4	6					61											1	113				0	113																	
354	Landkreis Lüchow-Dannenberg			0	41	10	4	6	0	0	0	0	61	0	0	0	0	0	0	0	0	0	0	1	113	0	0	0	0	113	0	0	0	0	0	0	0	0	0	0	0	0	0	0	0	0	0
355 022 01	Lüneburg	Städt. Klinikum Lüneburg	Ö	3	120	53	27	26	3	3			144		46	2				55	3			13	27	472			0	472																	
355 022 02	Lüneburg	Psychiatrische Klinik Lüneburg *	Ö			0																			0	52	220	272	272																		
355 022 05	Lüneburg	Orthoklinik	P			0																			40	40		0	40																		
355 022 06	Lüneburg	Privatklinik Dr. Havemann	P			17	11	6																	17			0	17																		
355 033 01	Scharnebeck	Krankenhaus	P		16	0																			16			0	16																		
355	Landkreis Lüneburg			3	136	70	38	32	3	3	0	0	144	0	46	2	0	0	55	3	40	0	13	27	545	52	220	0	272	817	0	0	0	0	0	0	15	71	0	86	1	1	0	0	1	1	0
356 005 01	Lilienthal	Residenz Klinik Lilienthal	F		32	0							38												70			0	70																		
356 007 01	Osterholz	Kreis Krankenhaus	Ö		47	14	7	7	1				70												133			0	133																		
356	Landkreis Osterholz			0	79	14	7	7	1	0	0	0	108	0	0	0	0	0	0	0	0	1	0	0	203	0	0	0	0	203	0	0	0	0	0	0	0	0	0	0	0	0	0	0	0	0	0
357 008 01	Bremervörde	OsteMed Klinik Bremervörde	Ö		40	10	5	5	1				58												1	110			0	110																	
357 018 02	Gyhum	Reha-Zentrum	P			0							22												22			0	22																		
357 039 01	Rotenburg (Wümme)	Diakoniekrankenhaus	F	1	136	39	23	16	24	2			189		45	12	30		53				18	2	30	581	25	80	20	125	706																
357 057 01	Zeven	OsteMed Martin-Luther-KH	Ö		36	4	4						50												90			0	90																		
357	Landkreis Rotenburg			1	212	53	32	21	25	2	0	0	319	0	45	12	30		53	0	0	18	2	31	803	25	80	20	125	928	0	0	0	0	0	0	25	36	0	61	3	1	0	0	1	1	0
358 008 05	Bad Fallingb. b. S. b. S.	Klinik Fallingb. b. S. b. S.	P			0							21												21			0	21																		
358 016 02	Munster	Altus-Klinik	P		7	0																			7			0	7																		
358 016 03	Munster	Flüggenghofsee-Klinik	P			0																			2			0	2																		
358 021 01	Soltau	Heidekreis-Klinikum Soltau	Ö		73	19	9	10					83		12											187		0	187																		
358 021 02	Soltau	MediClin Klinikum Soltau	P			0																			51		0	51																			
358 022 01	Walsrode	Heidekreis-Klinikum Walsrode *	Ö	1	66	15	7	8	3				89		9										2	187		58	58	245																	
358	Landkreis Heidekreis			1	146	34	16	18	5	0	0	0	193	0	21	0	0	0	30	0	23	0	0	2	455	0	58	0	58	513	0	0	0	0	0	0	0	20	0	20	2	0	0	0	0	1	0
359 010 01	Buxtehude	Elbe Klinikum Buxtehude	Ö	1	82	27	16	11					89													231			0	231	22																
359 038 01	Stade	Elbe Klinikum Stade	Ö	1	160	31	12	19	22				118		33				50						25	440		78	78	518																	
359 038 02	Stade	Klinik Dr. Hancken	P																																												

Versorgungsgebiet 4 (ehemals Regierungsbezirk Weser-Ems)

KHNR	Ort	Krankenhaus	TR	Fachrichtungen																ZwS I	KJP	PSY	PSM	ZwS II	Sum.	Teilstationäre Einrichtungen								Funktionseinheiten													
				AUG	CHI	FUG	FRH	GEB	HNO	HAU	HCH	INN	KCH	KIN	MKG	NCH	NEU	NUT	ORT							PCH	STR	URO	HAU	INN	KCH	KIN	NEU	KJP	PSY	PSM	Sum.	ANA	RAD	NUD	LAB	PAT	PHA	PRM			
401 000 02	Delmenhorst	Klinikum Delmenhorst	Ö		80	20	10	10	10					107		22	2					26	267				0	267									0	JA	JA								
401 000 03	Delmenhorst	St. Josef-Stift	F		50	15	9	6	5					73									143				0	143									0	JA									
401	Stadt Delmenhorst			0	130	35	19	16	15	0	0		180	0	22	2	0					26	410	0	0	0	0	410	0	0	0	0	0	0	0	0	0	2	1	0	0	0	0	0			
402 000 01	Emden	Klinikum Emden	Ö		70	20	8	12	5				80		20								260		90		90	350							20	20	JA	JA					JA				
402	Stadt Emden			0	70	20	8	12	5	0	0		80	0	20	0	0						260	0	90	0	90	350	0	0	0	0	0	0	20	20	1	1	0	0	0	1	0				
403 000 01	Oldenburg	Pius-Hospital	F	29	82	50	40	10					99					8	80		15		363			0	363		8							8	JA	JA	JA								
403 000 02	Oldenburg	Klinikum Oldenburg	Ö		100	63	28	35	42	30	75	200	10	96	20				35			49	720	32		32	752	15	25				10			50	JA	JA		JA	JA	JA					
403 000 03	Oldenburg	Ev. Krankenhaus	F		62	39	22	17	59				64									88	60			0	387								0	JA	JA										
403	Stadt Oldenburg			29	244	152	90	62	101	30	75	363	10	96	20	88		60	8	115	15	15	49	1.470	32	0	0	32	1.502	15	33	0	0	0	10	0	0	58	3	3	1	1	1	1	0		
404 000 01	Osnabrück	Klinikum Osnabrück	Ö		117	58	31	27					203									40	584			0	584									0	JA	JA	JA		JA						
404 000 02	Osnabrück	Marienhospital	F	26	150	50	22	28	48				209										483			0	483								0	JA	JA		JA								
404 000 03	Osnabrück	Kinderhospital *	F			0																	0	42		42	42																				
404 000 04	Osnabrück	Paracelsus-Klinik	P	5	18	0			13				25			1	60					217			0	217															JA						
404 000 06	Osnabrück	AMEOS Klinikum Osnabrück	P			0																	0		330	20	350	350																			
404 000 07	Osnabrück	Christliches Kinderhospital	F			0							13	128									141			0	141			2	13																
404	Stadt Osnabrück			31	285	108	53	55	61	0	0	437	13	128	31	60		132	5	50	0	33	51	1.425	42	330	20	392	1.817	0	0	2	13	0	11	38	0	64	2	2	2	1	1	0	0		
405 000 01	Wilhelmshaven	Reinhard-Nieter-Krankenhaus	Ö	2	96	31	17	14	3				159		29	1						5	31	359	13	98		111	470					4			32	36	JA	JA	JA	JA	JA	JA			
405 000 02	Wilhelmshaven	St. Willehad-Hospital	F		79	12	7	5	2				77										170			0	170									0	JA	JA									
405	Stadt Wilhelmshaven			2	175	43	24	19	5	0	0	236	0	29	1	0		0	2	0	0	5	31	529	13	98	0	111	640	0	0	0	4	0	0	32	0	36	2	2	1	1	1	1	0		
451 002 02	Bad Zwischenahn	Karl-Jaspers-Klinik	F			0																	0		391	30	421	421																			
451 007 01	Westerstede	Ammerland-Klinik	Ö	5	82	45	30	15	5				103									40	343			0	343															JA	JA			JA	
451 007 02	Westerstede	Bundeswehrkrankenhaus **	Ö		51	0							12										85			0	85																				
451	Landkreis Ammerland			5	133	45	30	15	5	0	0	115	0	0	3	0		60	0	22	0	0	40	428	0	391	30	421	849	0	0	0	0	0	0	74	0	74	1	1	0	0	0	1	0		
452 001 01	Aurich	Ubbo-Emmius-Klinik Aurich	Ö		109	38	18	20	6				95		26											0	296																JA	JA			JA
452 019 01	Norden	Ubbo-Emmius-Klinik Norden	Ö		49	0			1				106		5								1	162		96	96	258							14	14	JA						JA				
452 020 03	Norderney	Krankenhaus Norderney	F		6	2	1	1		60			13											81		0	81																				
452	Landkreis Aurich			0	164	40	19	21	7	60	0	214	0	31	0	0		0	0	0	0	22	1	539	0	96	0	96	635	0	0	0	0	0	0	14	0	14	2	1	0	0	0	2	0		
453 004 01	Cloppenburg	St. Josefs-Hospital	F	2	74	30	17	13	15				108													0	229																				
453 005 01	Emstek	St. Antonius-Stift	F										10										68			0	68																				
453 007 01	Friesoythe	St.-Marien-Hospital	F		41	15	7	8	1				58													0	115																				
453 011 01	Lönigen	St. Anna-Stift	F		42	2	2						40													0	106																				
453	Landkreis Cloppenburg			2	157	47	26	21	16	0	0	216	0	0	0	0		0	0	58	0	0	22	518	0	0	0	0	518	0	0	0	0	0	0	0	0	0	0	3	1	0	0	0	0		
454 019 01	Haselünne	St. Vinzenz-Hospital	F			0							40																																		
454 032 01	Lingen	St. Bonifatius-Hospital	F		130	45	23	22	6				140		41	2							35	401		90	20	110	150																		
454 032 03	Lingen	MediClin Hedon-Klinik	P			0																																									
454 035 01	Meppen	Ludmillenstift	F	4	92	40	20	20	14				78		40												0	388																			
454 041 01	Papenburg-Aschend.	Marienkrankenhaus *	F		53	30	16	14	1				80		20												50	230																			
454 047 01	Sögel	Hümming Krankenhaus	F		53	18	10	8					64														0	140																			
454 053 01	Thuine	Elisabeth-Krankenhaus	F		57	5	5						71														0	133																			
454	Landkreis Emsland			4	385	138	74	64	21	0	0	473	0	101	2	40		151	2	42	0	4	44	1.407	50	90	20	160	1.567	0	0	0	0	0	13	29	0	42	6	2	1	0	1	3	2		
455 014 01	Sande	Nordwest-Krankenhaus	Ö		30	0																																									

3.2 Krankenhausstandorte in Niedersachsen am 1.1.2012

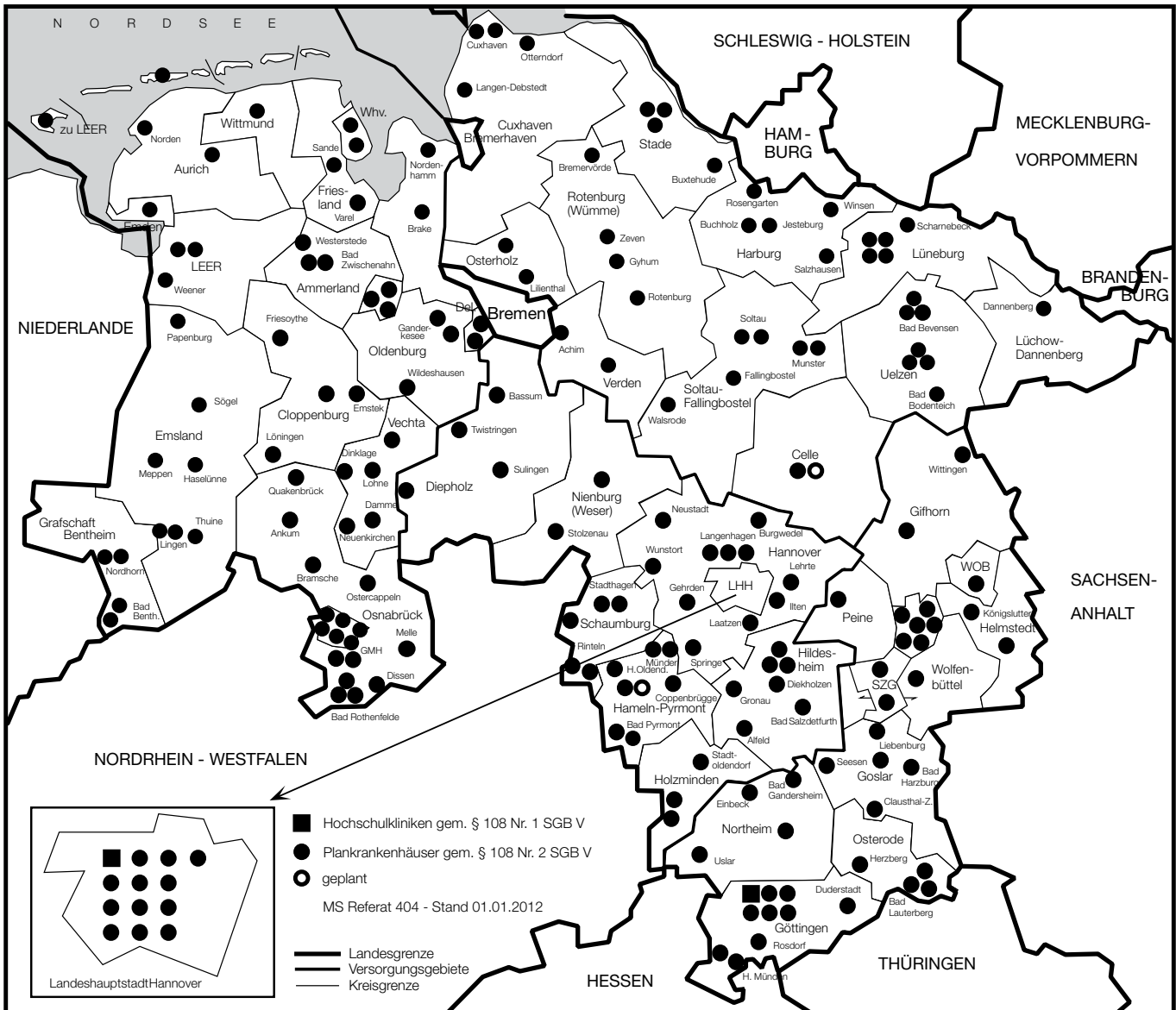

3.3 Vertragskrankenhäuser nach § 108 Nr. 3 SGB V

(Nachrichtlich, nicht Bestandteil des Krankenhausplanes)

Verträge nach § 108 Nr. 3 SGB V sind in Niedersachsen nicht geschlossen.

3.4 Ausbildungsstätten gemäß § 2 Nr. 1a KHG

Gemäß § 9 in Verbindung mit § 2 Nr. 1a KHG werden die mit den Krankenhäusern notwendigerweise verbundenen Ausbildungsstätten (staatlich anerkannten Einrichtungen) zur Ausbildung für die folgenden Berufe gefördert, wenn die Krankenhäuser Träger oder Mitträger der Ausbildungsstätte sind.

Erläuterung zur Ist-Liste der Ausbildungsstätten

<u>Spalte</u>	<u>Beruf</u>	<u>Abkürzung</u>
a)	Ergotherapeut, Ergotherapeutin	ET
b)	Diätassistent, Diätassistentin	DiätA
c)	Hebamme, Entbindungspfleger	Heba.
d)	Krankengymnast, Krankengymnastin, Physiotherapeut, Physiotherapeutin	KG/PT
e)	Gesundheits- und Krankenpflegerin, Gesundheits- und Krankenpfleger	Krapfl.
f)	Gesundheits- und Kinderkrankenpflegerin, Gesundheits- und Kinderkrankenpfleger	KiKrapfl.
h)	medizinisch-technischer Laboratoriumsassistent, medizinisch-technische Laboratoriumsassistentin	MtA/Lab.
i)	medizinisch-technischer Radiologieassistent, medizinisch-technische Radiologieassistentin	MtA/RAD
j)	Logopäde, Logopädin	Logopäd.

Ausbildungsstätten nach § 2 Nr. 1a Ziffer g, k und l KHG (Krankenpflegehelfer / Krankenpflegehelferin, Orthoptist / Orthoptistin und medizinisch-technischer Assistent für Funktionsdiagnostik / medizinisch-technische Assistentin für Funktionsdiagnostik) sind zurzeit nicht in den Niedersächsischen Krankenhausplan aufgenommen.

KHNR	Ausbildungsstätte gemäß § 2 Nr. 1a KHG am Krankenhaus	ET	DiätA	Heba.	KG/ PT	Krpf.	Ki- Krpf.	MTA Lab.	MTA RAD	Logo- päd.
		a)	b)	c)	d)	e)	f)	h)	i)	j)
Versorgungsgebiet 1										
101 000 01	Braunschw., Städt. Klinikum	-	-	ja	-	ja	ja	-	-	-
101 000 02	Braunschw., Krankenhaus Marienstift	-	-	-	-	ja	-	-	-	-
101 000 04	Braunschw., Herzogin-Elisabeth-Hospital	-	-	-	-	ja	-	-	-	-
102 000 01	Salzgitter, Klinikum Salzgitter	-	-	-	-	ja	ja	-	-	-
103 000 01	Wolfsburg, Klinikum der Stadt	-	-	-	-	ja	ja	-	-	-
151 009 01	Gifhorn, Kreiskrankenhaus	-	-	-	-	ja	-	-	-	-
152 007 01	Duderstadt, Krankenhaus St. Martini	-	-	-	-	ja	-	-	-	-
152 012 01	Göttingen, Universität - Humanmedizin	-	-	ja	ja	ja	ja	ja	ja	ja
152 012 06	Göttingen, Asklepios Fachklinikum	-	-	-	-	ja	-	-	-	-
152 012 08	Gesundheits- u. Krankenpflegeschule Göttingen-Weende	-	-	-	-	ja	-	-	-	-
152 016 01	Hann. Münden, Vereinskrankenhaus	-	-	-	-	ja	-	-	-	-
153 005 04	Pflegeschulzentrum Goslar	-	-	-	-	ja	-	-	-	-
153 012 01	Gesundheits- u. Krankenpflegeschule Seesen	-	-	-	-	ja	-	-	-	-
154 010 01	Helmstedt, HELIOS Klinik St. Marienberg	-	-	-	-	ja	-	-	-	-
154 013 01	Königsutter, AWO Psychiatriezentrum	-	-	-	-	ja	-	-	-	-
155 001 07	Gesundheits- u. Krankenpflegeschule, Bad Gandersheim	-	-	-	-	ja	-	-	-	-
155 004 01	Einbeck, Sertürner-Krankenhaus	-	-	-	-	ja	-	-	-	-
155 011 02	Gesundheits- u. Krankenpflegeschule, Northeim	-	-	-	-	ja	-	-	-	-
156 009 01	Herzberg, Krankenhaus	-	-	-	-	ja	-	-	-	-
157 006 01	Peine, Klinikum	-	-	-	-	ja	-	-	-	-
158 037 01	Wolfenbüttel, Städtisches Klinikum	-	-	-	-	ja	-	-	-	-
Versorgungsgebiet 2										
241 001 01	Hannover, Klinikum Nordstadt	-	-	ja	-	ja	-	-	-	-
241 001 02	Hannover, Klinikum Siloah	-	-	-	-	ja	-	-	-	-
241 001 03	Hannover, Klinikum Oststadt-Heidehaus	-	-	-	-	ja	-	-	-	-
241 001 05	Hannover, DiakonieKH Friederikenstift	-	-	-	-	ja	-	-	-	-
241 001 06	Hannover, DiakonieKH Henriettenstift	-	-	-	-	ja	-	-	-	-
241 001 07	Hannover, Kinderkrankenhaus a. d. Bult	-	-	-	-	-	ja	-	-	-
241 001 08	Hannover, Diakoniekrankenhaus Annastift	ja	-	-	ja	ja	-	-	-	-
241 001 10	Hannover, Med. Hochschule	-	ja	-	-	ja	ja	ja	ja	ja
241 001 11	Hannover, DRK-Clementinenhaus	-	-	-	-	ja	-	-	-	-
241 001 12	Hannover, Vinzenzkrankenhaus	-	-	-	-	ja	-	-	-	-
241 004 01	Großburgwedel, Klinikum Großburgwedel	-	-	-	-	ja	-	-	-	-
241 006 01	Gehrden, Klinikum Robert-Koch Gehrden	-	-	-	-	ja	-	-	-	-
241 009 01	Laatzen, Klinikum Agnes-Karll Laatzen	-	-	-	-	ja	-	-	-	-
241 011 01	Lehrte, Klinikum Lehrte	-	-	-	-	ja	-	-	-	-
241 012 01	Neustadt a. Rbge., Klinikum Neustadt a. Rbge.	-	-	-	ja	ja	-	-	-	-
241 021 01	Wunstorf, Psychiatrie Wunstorf	-	-	-	-	ja	-	-	-	-
251 017 01	Eydelstedt, Ausbildungsstätte Eydelstedt	-	-	-	-	ja	-	-	-	-
252 003 01	Bad Pyrmont, Bathildiskrankenhaus	-	-	-	-	ja	-	-	-	-
252 006 01	Hameln, Kreiskrankenhaus	-	-	ja	-	ja	ja	-	-	-
254 018 01	Gronau, Johanniter-Krankenhaus	-	-	-	-	ja	-	-	-	-
254 021 01	Hildesheim, Klinikum	-	-	-	-	ja	-	-	-	-
254 021 02	Hildesheim, St. Bernward-Krankenhaus	-	-	ja	-	ja	ja	-	-	-
254 021 03	Hildesheim, AMEOS Klinikum Hildesheim	-	-	-	-	ja	-	-	-	-
255 023 01	Holzminden, Evangelisches Krankenhaus	-	-	-	-	ja	-	-	-	-
256 022 01	Nienburg, Krankenhaus	-	-	-	-	ja	-	-	-	-
257 031 01	Rinteln, Kreiskrankenhaus	-	-	-	-	ja	-	-	-	-
257 035 01	Stadthagen, Klinikum Schaumburg, KKH	-	-	-	-	-	-	-	-	-

KHNR	Ausbildungsstätte gemäß § 2 Nr. 1a KHG am Krankenhaus	ET	DiätA	Heba.	KG/PT	Krpf.	Ki-Krpf.	MTA Lab.	MTA RAD	Logo-päd.
		a)	b)	c)	d)	e)	f)	h)	i)	j)
Versorgungsgebiet 3										
351 006 01	Celle, Allgemeines Krankenhaus	-	-	ja	-	ja	ja	-	-	-
352 030 01	Langen, Krankenhaus Seepark	-	-	-	-	ja	-	-	-	-
353 005 01	Buchholz, Krankenhaus	-	-	-	-	ja	-	-	-	-
355 022 01	Lüneburg, Städtisches Klinikum	-	-	-	-	ja	ja	-	-	-
355 022 02	Lüneburg, Psychiatrische Klinik	-	-	-	-	ja	-	-	-	-
356 007 01	Osterholz, Kreiskrankenhaus	-	-	-	-	ja	-	-	-	-
357 039 01	Rotenburg, Diakoniekrankenhaus	-	-	ja	-	ja	ja	-	-	-
357 057 01	Zeven, OsteMed Martin-Luther-Krankenhaus	-	-	-	-	ja	-	-	-	-
358 021 01	Sothau, Heidekreis-Klinikum	-	-	-	-	ja	-	-	-	-
358 022 01	Walsrode, Heidekreis-Klinikum	-	-	-	-	ja	-	-	-	-
359 038 01	Stade, Elbe Klinikum	-	-	-	ja	ja	ja	ja	ja	-
360 002 04	Bad Bevensen, Diana-Klinik	-	-	-	ja	-	-	-	-	-
360 025 01	Uelzen, Klinikum Uelzen	-	-	-	-	ja	-	-	-	-
Versorgungsgebiet 4										
401 000 02	Delmenhorst, Klinikum Delmenhorst	-	-	-	-	ja	-	-	-	-
402 000 01	Emden, Klinikum Emden	-	-	-	-	ja	-	-	-	-
403 000 01	Oldenburg, Pius-Hospital	-	-	-	-	ja	-	-	-	-
403 000 02	Oldenburg, Klinikum	-	-	ja	-	ja	ja	ja	ja	-
403 000 03	Oldenburg, Evangelisches Krankenhaus	-	-	-	-	ja	-	-	-	-
404 000 01	Osnabrück, Klinikum	-	-	ja	-	ja	-	ja	ja	-
404 000 06	Osnabrück, AMEOS Klinikum	-	-	-	-	ja	-	-	-	-
404 000 07	Osnabrück, Christliches Kinderzentrum	-	-	-	-	-	ja	-	-	-
404 000 08	Osnabrück, Bildungsz. St. Hildegard	-	-	-	-	ja	-	-	-	-
405 000 01	Wilhelmshv., Reinhard-Nieter-Krankenhaus	-	-	-	-	ja	ja	-	-	-
405 000 02	Wilhelmshv., St. Willehad-Hospital	-	-	-	-	ja	-	-	-	-
451 002 02	Bad Zwischenahn, Karl-Jaspers-Klinik	-	-	-	-	ja	-	-	-	-
451 007 01	Westerstede, Ammerland-Klinik	-	-	-	-	ja	-	-	-	-
452 019 01	Norden, Ubbo-Emmius-Klinik	-	-	-	-	ja	-	-	-	-
453 004 01	Cloppenburg, St. Josefs-Hospital	-	-	-	-	ja	-	-	-	-
454 032 04	Lingen, Akademie St. Franziskus	-	-	ja	-	ja	ja	-	-	-
454 035 01	Meppen, Ludmillenstift	-	-	-	ja	ja	ja	-	-	-
454 041 01	Papenburg-Aschendorf, Marienkrankenhaus	-	-	-	-	ja	ja	-	-	-
454 047 01	Sögel, Hümmling Krankenhaus	-	-	-	-	ja	-	-	-	-
455 014 01	Sande, Nordwest-Krankenhaus	-	-	-	-	ja	-	-	-	-
456 015 03	Nordhorn, Bildungsstätte Euregio-Holding	-	-	-	-	ja	ja	-	-	-
457 013 01	Leer, Klinikum	-	-	-	-	ja	ja	-	-	-
459 015 01	Dissen, KOL Klinikum Osnabrücker Land	-	-	-	-	ja	-	-	-	-
459 024 02	Melle, Christliches Klinikum	-	-	-	-	ja	-	-	-	-
459 030 01	Quakenbrück, Christliches Krankenhaus	-	ja	-	ja	ja	-	-	-	-
460 002 01	Damme, Krankenhaus St. Elisabeth	-	-	-	-	ja	-	-	-	-
460 006 01	Lohne, St. Franziskus-Hospital	-	-	-	-	ja	-	-	-	-
460 009 01	Vechta, St. Marien-Hospital	-	-	-	-	ja	-	-	-	-

4. Statistischer Anhang

Niedersachsen

4.1 Kapazitätsentwicklung

4.1.1 Entwicklung der Krankenhausbetten in zugelassenen Krankenhäusern (§ 108 Nr. 1-3 SGB V)

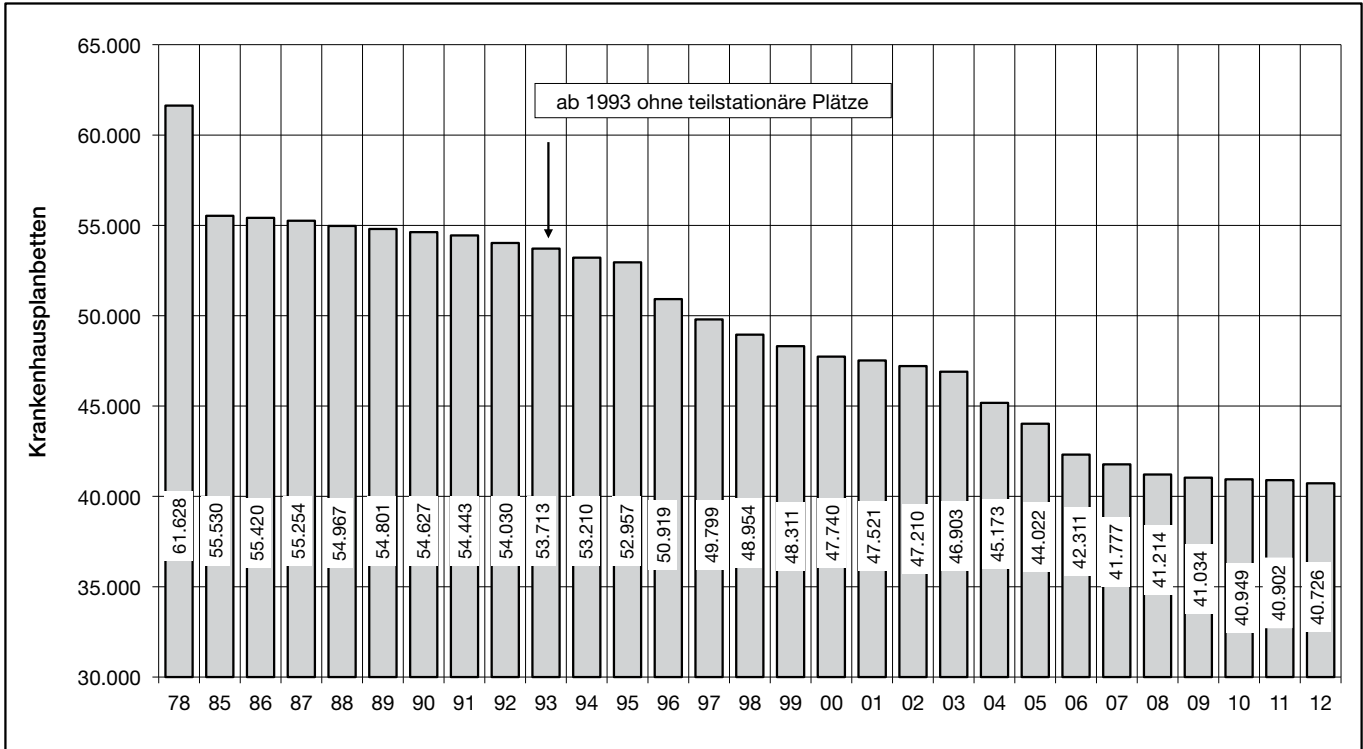

4.1.2 Entwicklung der Bevölkerung und der Bettenziffer in zugelassenen Krankenhäusern (§ 108 Nr. 1-3 SGB V)

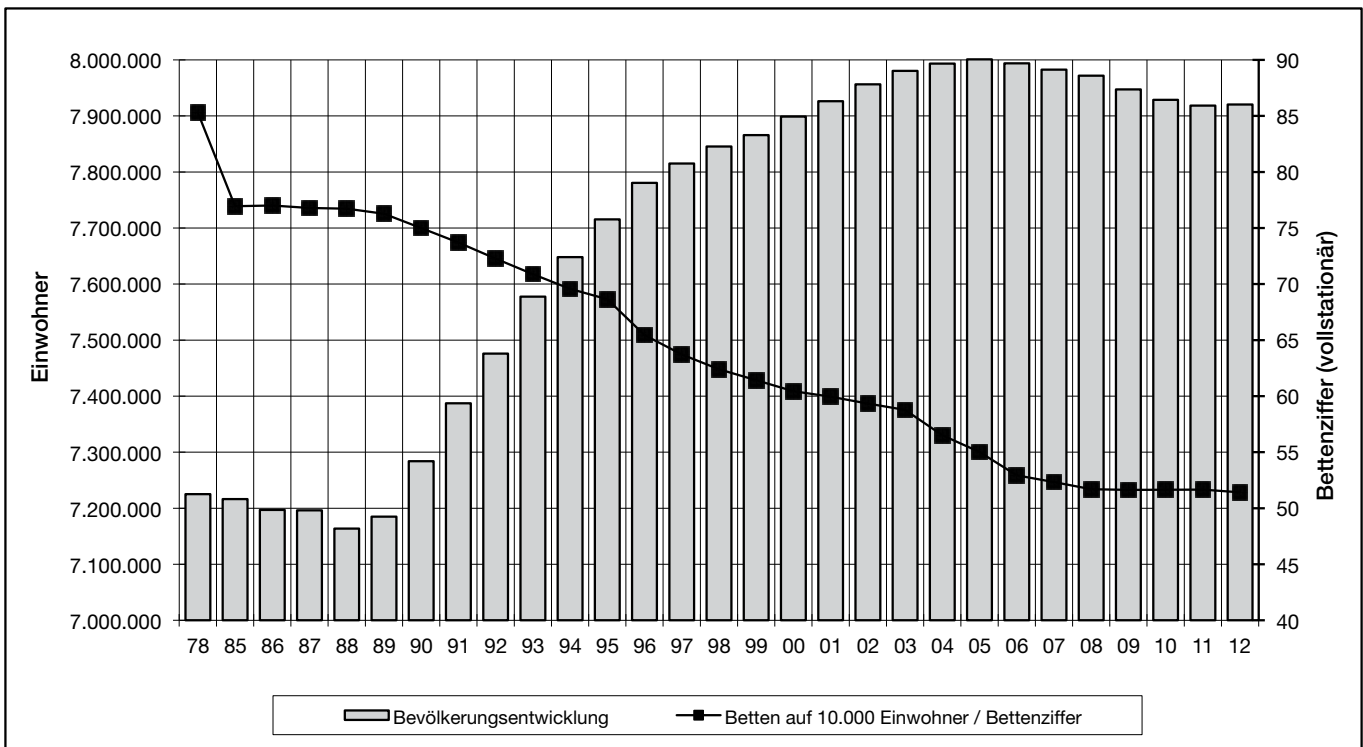

4.2 Zugelassene Krankenhäuser nach § 108 Nr. 1-3 SGB V (Stand 1.1.2012)

4.2.1 Bettenverteilung

Zulassung aufgrund	Betten	Plätze	Anzahl
§ 108 Nr. 1 SGB V als Hochschulklinik im Sinne des Hochschulbauförderungsgesetzes	2.857	303	2
§ 108 Nr. 2 SGB V als Krankenhaus im Krankenhausplan (Plankrankenhaus)	37.869	1.356	192
§ 108 Nr. 3 SGB V als Krankenhaus mit Versorgungsvertrag nach § 109 SGB V	0	0	0
gesamt	40.726	1.659	194

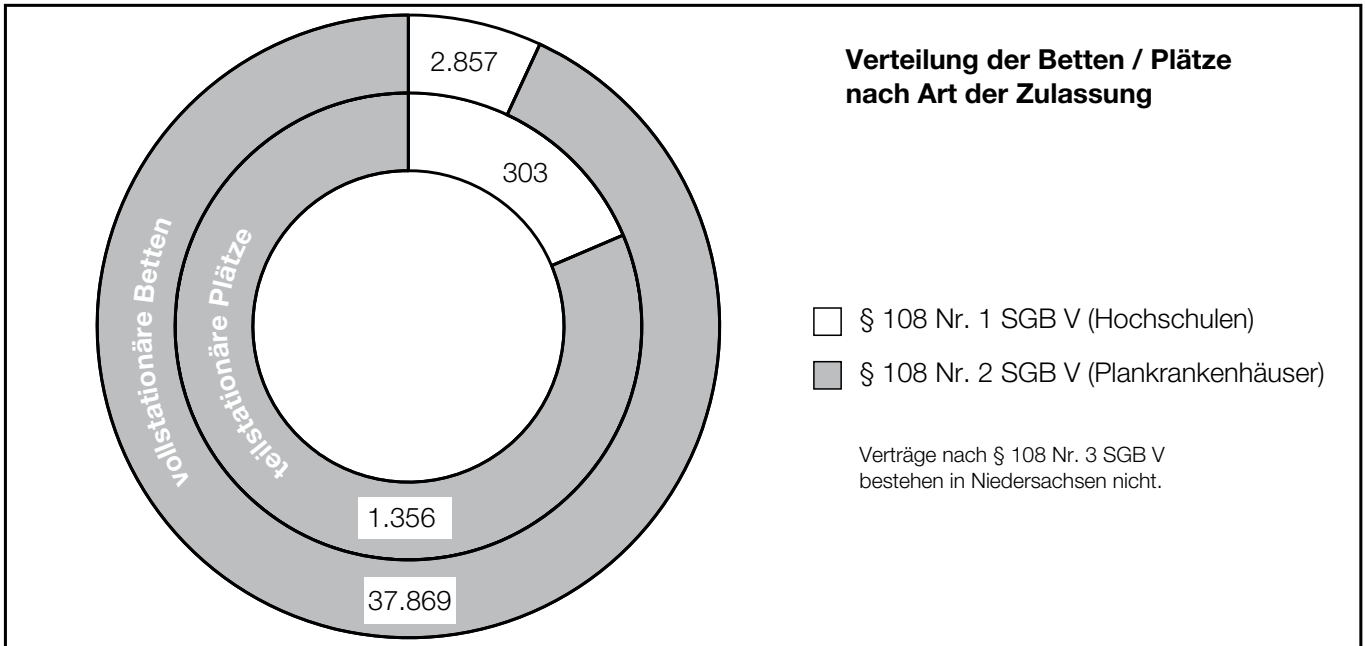

4.2.2 Betten und teilstationäre Plätze auf 10.000 Einwohner - Landesübersicht

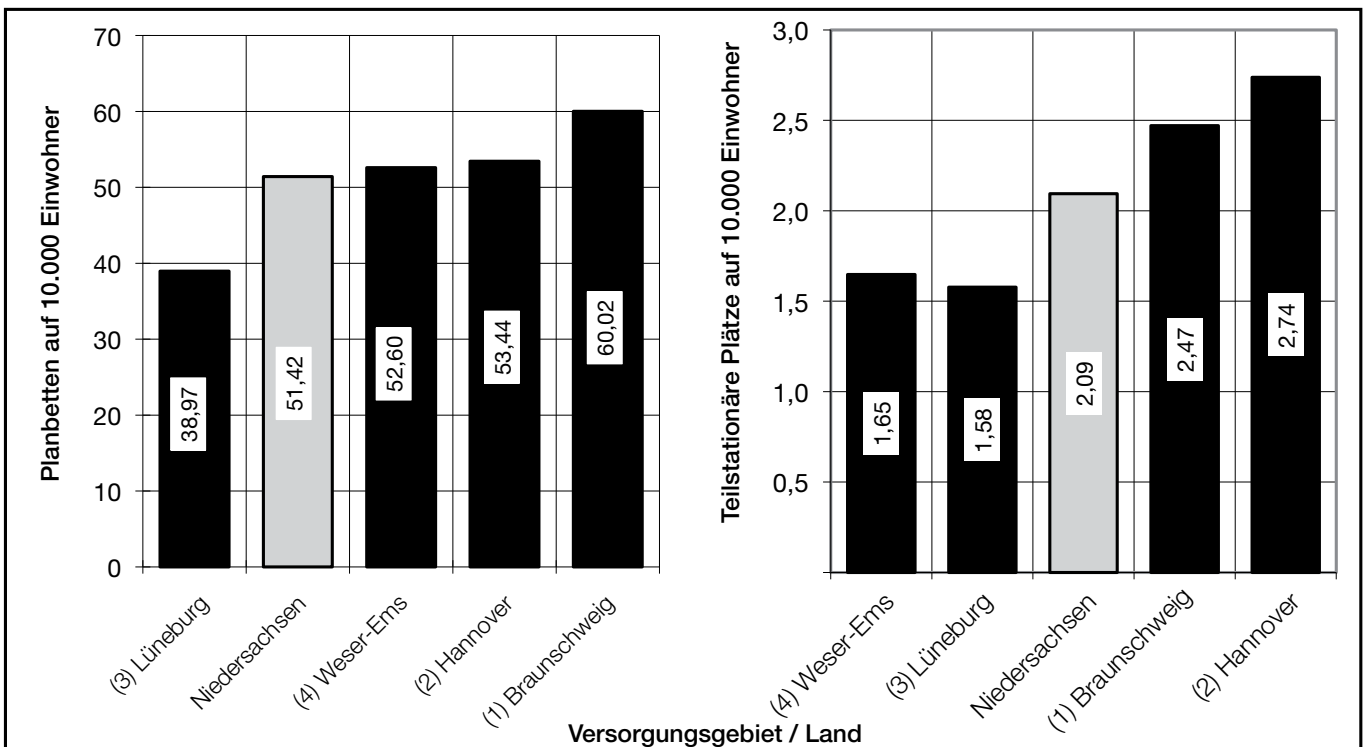

4.2 Zugelassene Krankenhäuser nach § 108 Nr. 1-3 SGB V (Stand 1.1.2012)

4.2.3 Bettenziffer (vollstationäre Betten auf 10.000 Einwohner) nach Fachrichtungen

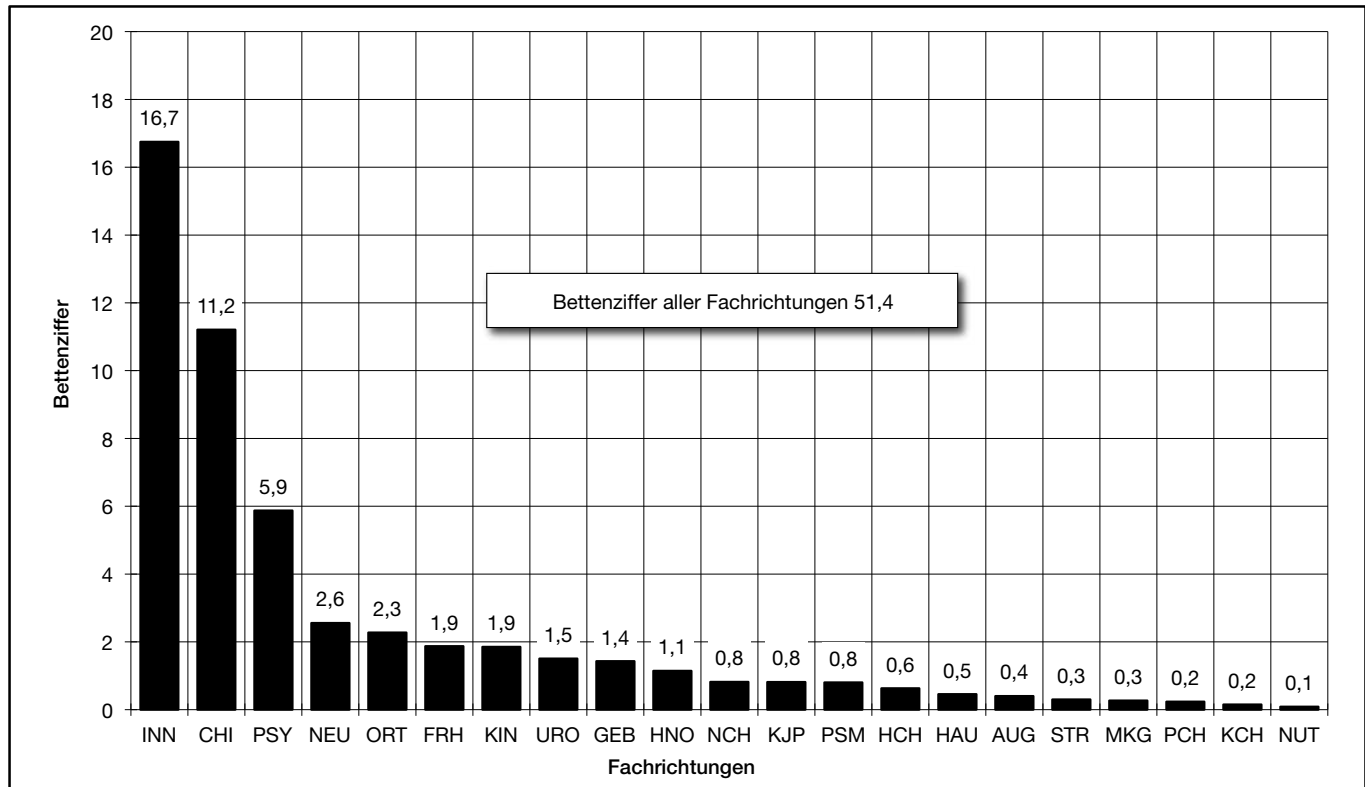

4.2.4 Anzahl der Abteilungen je Fachrichtung

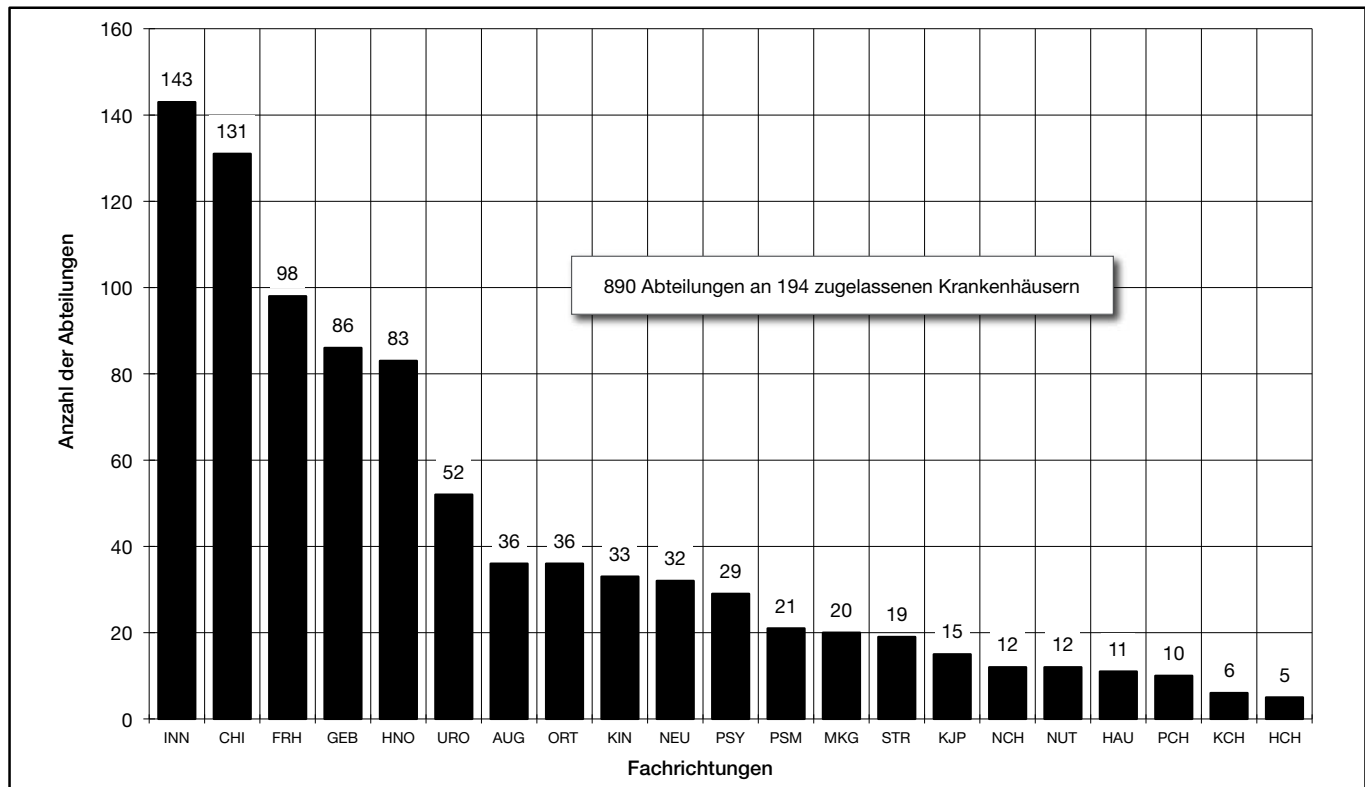

4.2.5 Vollstationäre Planbetten nach Trägern* und Versorgungsgebieten

Versorgungsgebiete	freigemeinnützig (F)		öffentlich (Ö)		privat (P)		Summe Betten
	Betten	Anteil %	Betten	Anteil%	Betten	Anteil%	
(1) Braunschweig	2.521	26,0	3.666	37,9	3.494	36,1	9.681
(2) Hannover	3.986	34,6	5.076	44,1	2.448	21,3	11.510
(3) Lüneburg	2.043	30,8	3.121	47,1	1.464	22,1	6.628
(4) Weser-Ems	7.457	57,0	4.554	34,8	1.072	8,2	13.083
Niedersachsen	16.007	39,1	16.417	40,1	8.478	20,7	40.902

* Definition siehe Seite 7

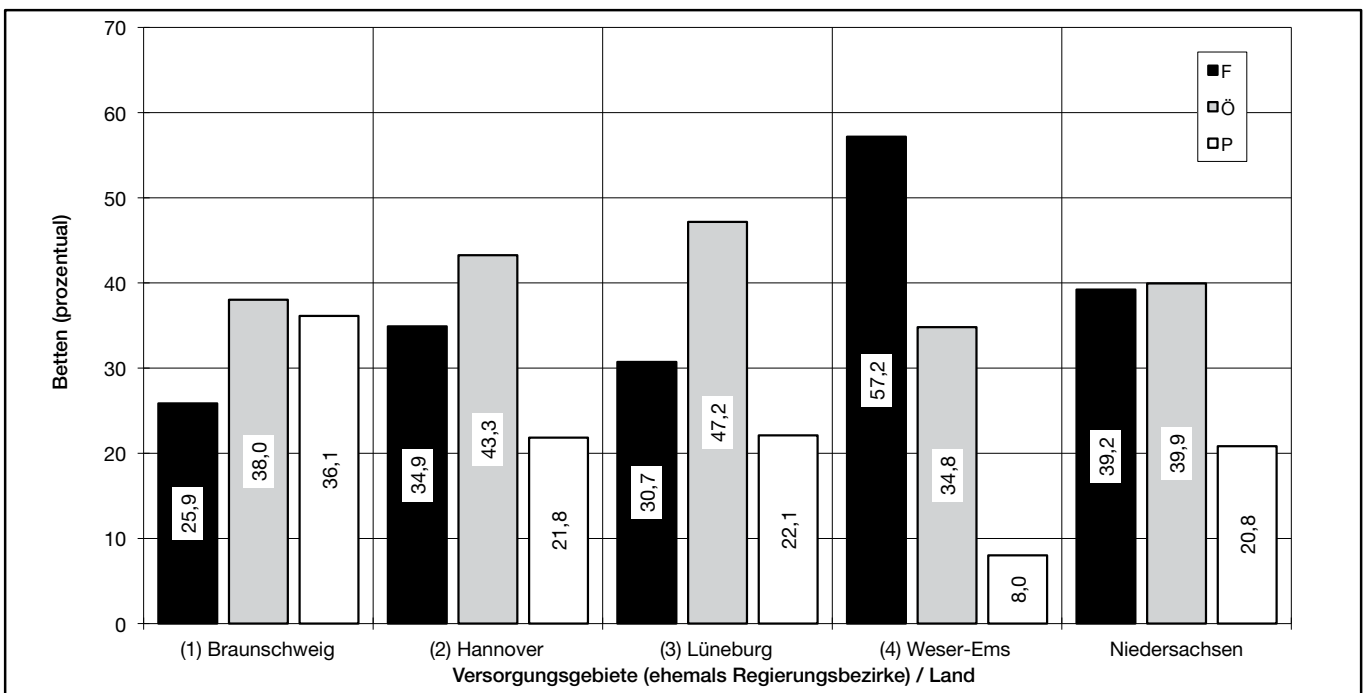
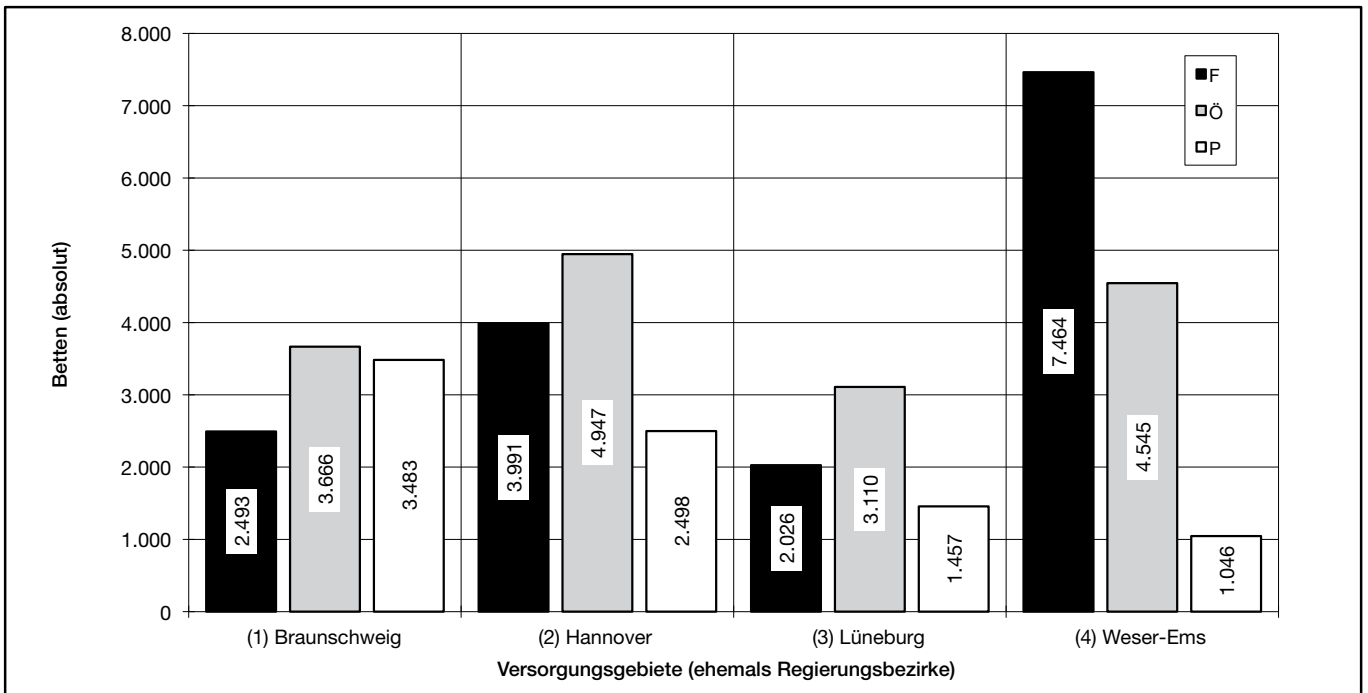

4.2 Zugelassene Krankenhäuser nach § 108 Nr. 1-3 SGB V (Stand 1.1.2012)

4.2.6 Zugelassene Krankenhäuser nach Trägern* und Versorgungsgebieten

Versorgungsgebiete	freigemeinnützig (F)		öffentlich (Ö)		privat (P)		Summe Krankenhäuser
	Anzahl	%	Anzahl	%	Anzahl	%	
(1) Braunschweig	14	36,8	4	10,5	20	52,6	38
(2) Hannover	20	39,2	17	33,3	14	27,5	51
(3) Lüneburg	7	17,1	13	31,7	21	51,2	41
(4) Weser-Ems	40	64,5	14	22,6	8	12,9	62
Niedersachsen	81	42,2	48	25,0	63	32,8	192

* Definition siehe Seite 7

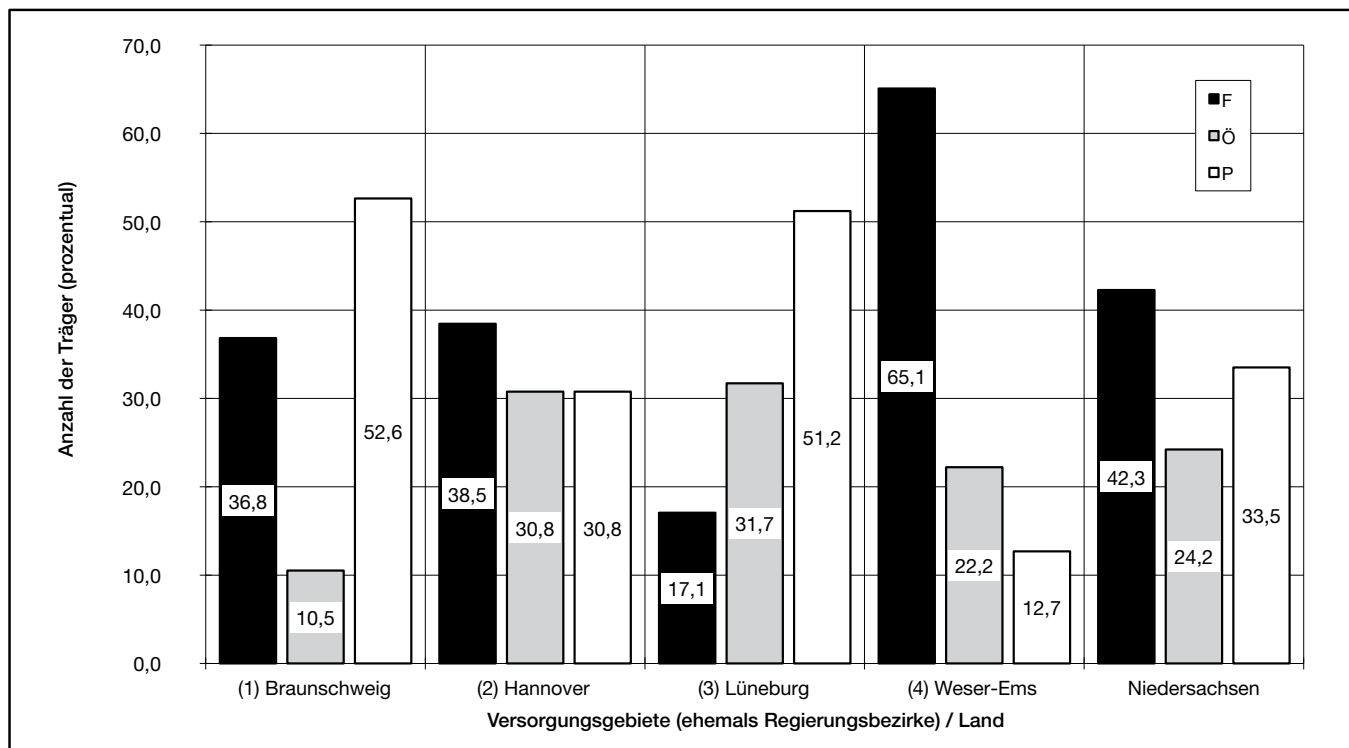
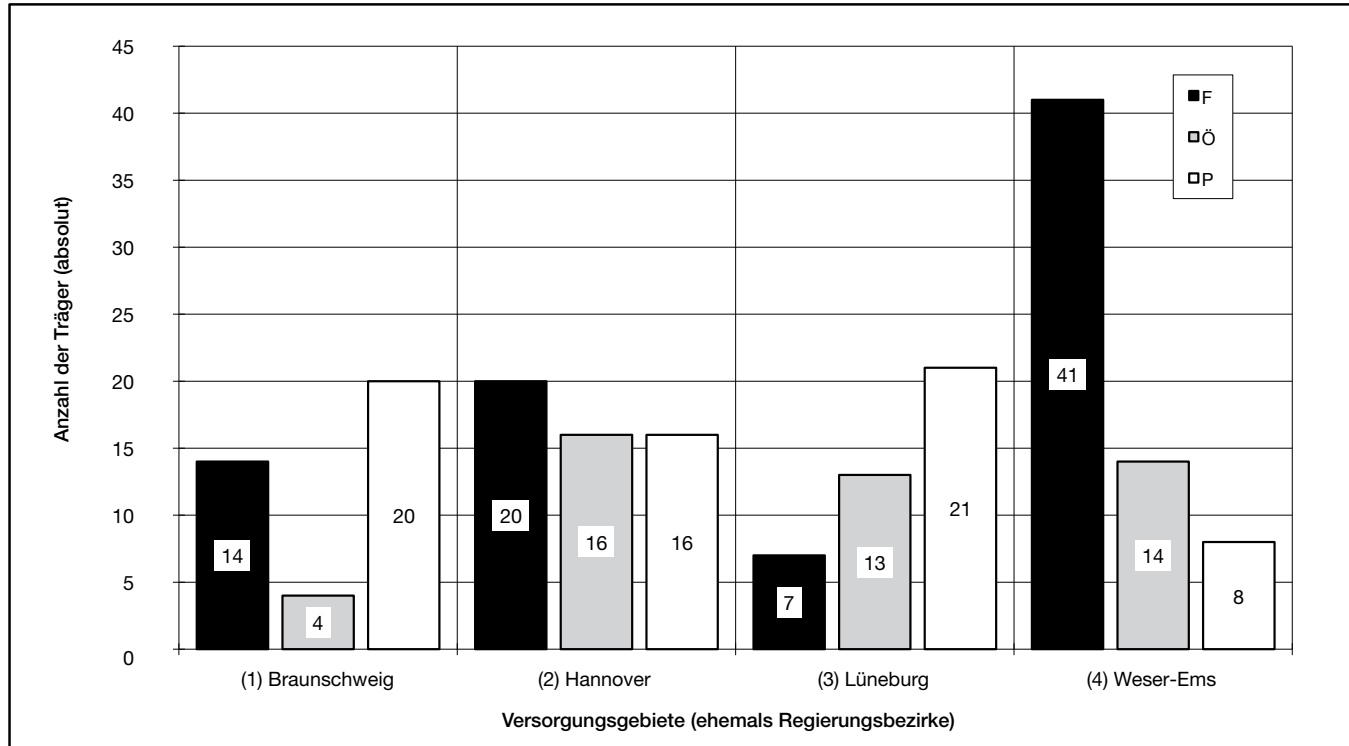

4.2.7 Zugelassene Krankenhäuser nach Rechtsform

Rechtsform	Niedersachsen				Versorgungsgebiet (jeweils Anzahl der Häuser / Betten+Plätze)							
	Häuser		Betten+Plätze		(1) Braunschweig		(2) Hannover		(3) Lüneburg		(4) Weser-Ems	
GmbH / GmbH&CoKG	152	78,4%	32.521	76,7%	30	7.295	42	8.738	31	5.456	49	11.032
Stiftung privaten Rechts	20	10,3%	6.094	14,4%	4	1.963	4	1.161	2	988	10	1.982
sonstige private Rechtsform	14	7,2%	666	1,6%	2	32	3	165	7	283	2	186
Σ private Rechtsformen	186	95,9%	39.281	92,7%	36	9.290	49	10.064	40	6.727	61	13.200
staatlich (Kommune / Land)	6	3,1%	2.822	6,7%	1	646	3	1.958	1	133	1	85
sonstige öffentlich rechtliche	2	1,0%	282	0,7%	1	103					1	179
Σ öffentlich-rechtl. Rechtsf.	8	4,1%	3.104	7,3%	2	749	3	1.958	1	133	2	264
Gesamt	194	100,0%	42.385	100,0%	38	10.039	52	12.022	41	6.860	63	13.464

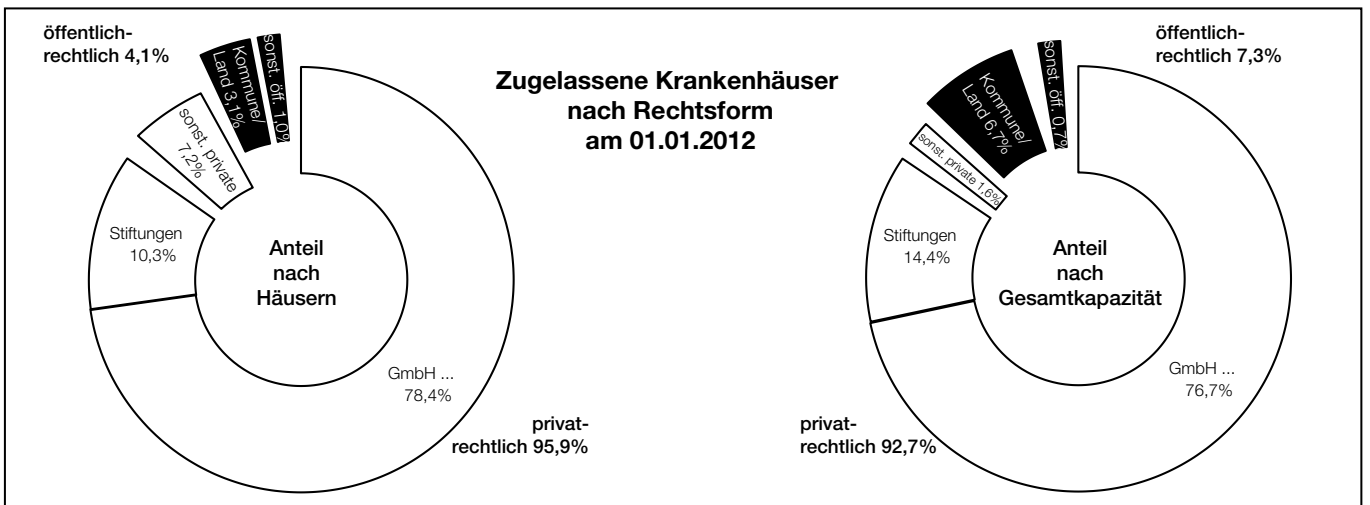

4.2.8 Krankenhäuser i.S.d. § 108 SGB V nach Größenklassen

Vollstationäre Planbetten & teilstationäre Plätze	Versorgungsgebiete									
	Niedersachsen		(1) Braunschweig		(2) Hannover		(3) Lüneburg		(4) Weser-Ems	
	KH	PB&Plz	KH	PB&Plz	KH	PB&Plz	KH	PB&Plz	KH	PB&Plz
0 bis 100	62	2.949	10	438	15	751	20	806	17	954
101 bis 200	55	7.717	11	1.390	16	2.387	9	1.217	19	2.723
201 bis 400	51	15.182	12	3.658	11	3.044	8	2.379	20	6.101
401 und mehr	26	16.537	5	4.553	10	5.840	4	2.458	7	3.686
Summe	194	42.385	38	10.039	52	12.022	41	6.860	63	13.464

* ohne Hochschulen und Bundeswehrkrankenhaus

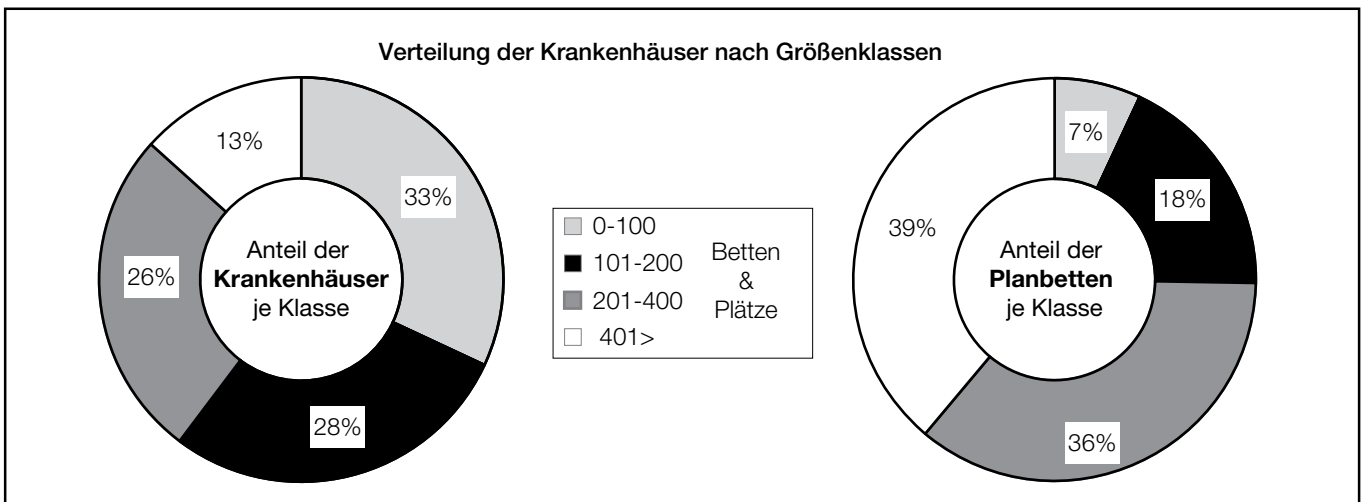

Ländervergleiche

4.3 Krankenhäuser, Vorsorge- u. Reha-Einrichtungen (Stand 31.12.2010)

Land	Abk.	Krankenhäuser (KHG, HFBG, Vertrag u. sonstige)			Vorsorge- u. Rehaeinrichtungen		
		Anzahl	aufgest. Betten	Bettenziffer	Anzahl	aufgest. Betten	Bettenziffer
Baden-Württemberg	BW	289	58.045	54,0	213	26.958	25,1
Bayern	BY	373	75.789	60,4	295	31.502	25,1
Berlin	BE	79	19.782	57,2			
Brandenburg	BB	52	15.244	60,9	30	5.415	21,6
Bremen	HB	14	5.224	79,1			
Hamburg	HH	47	11.897	66,6			
Hessen	HE	181	35.844	59,1	103	17.113	28,2
Mecklenburg-Vorpommern	MV	39	10.454	63,7	62	10.430	63,5
Niedersachsen	NI	198	41.978	53,0	135	18.150	22,9
Nordrhein-Westfalen	NW	404	121.780	68,2	139	20.826	11,7
Rheinland-Pfalz	RP	98	25.451	63,6	62	7.995	20,0
Saarland	SL	24	6.548	64,3	19	3.074	30,2
Sachsen	SN	80	26.383	63,6	48	8.773	21,1
Sachsen-Anhalt	ST	50	16.527	70,8	20	3.578	15,3
Schleswig - Holstein	SH	94	15.743	55,5	68	11.009	38,8
Thüringen	TH	42	16.060	71,9	36	6.099	27,3
Stadtstaaten BE, HH, HB	StS				7	802	1,4
Bundesländer ges.	DL	2.064	502.749	61,5	1.237	171.724	21,0

Quelle: Statistisches Bundesamt, Wiesbaden (Gesundheitswesen, Fachserie 12, Reihe 6.1.1+2)

4.3.1 Krankenhäuser (Stand 31.12.2010)

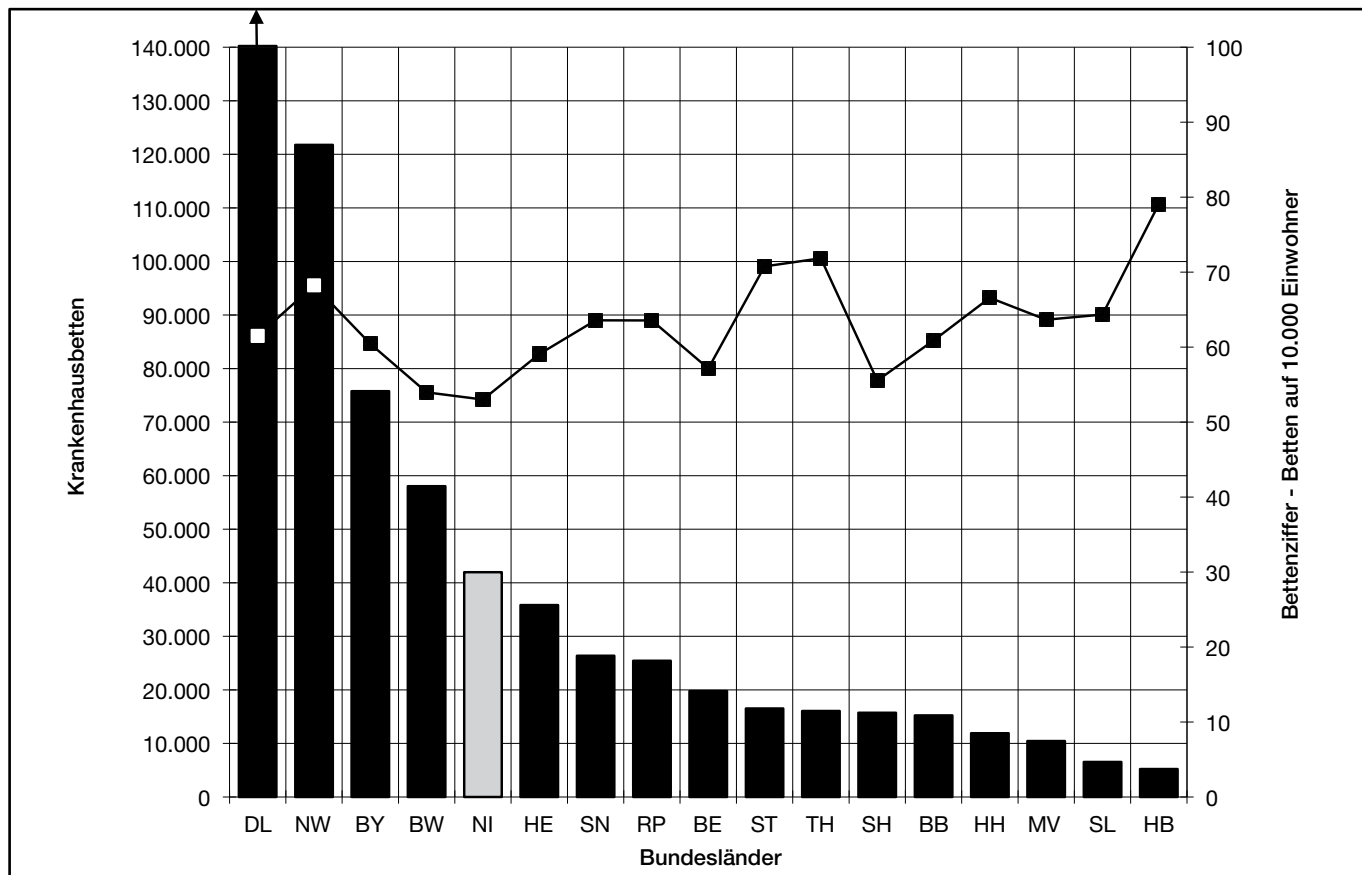

Quelle: Statistisches Bundesamt, Wiesbaden (Gesundheitswesen, Fachserie 12, Reihe 6.1.1)

4.3.2 Vorsorge- und Rehabilitationseinrichtungen (Stand 31.12.2010)

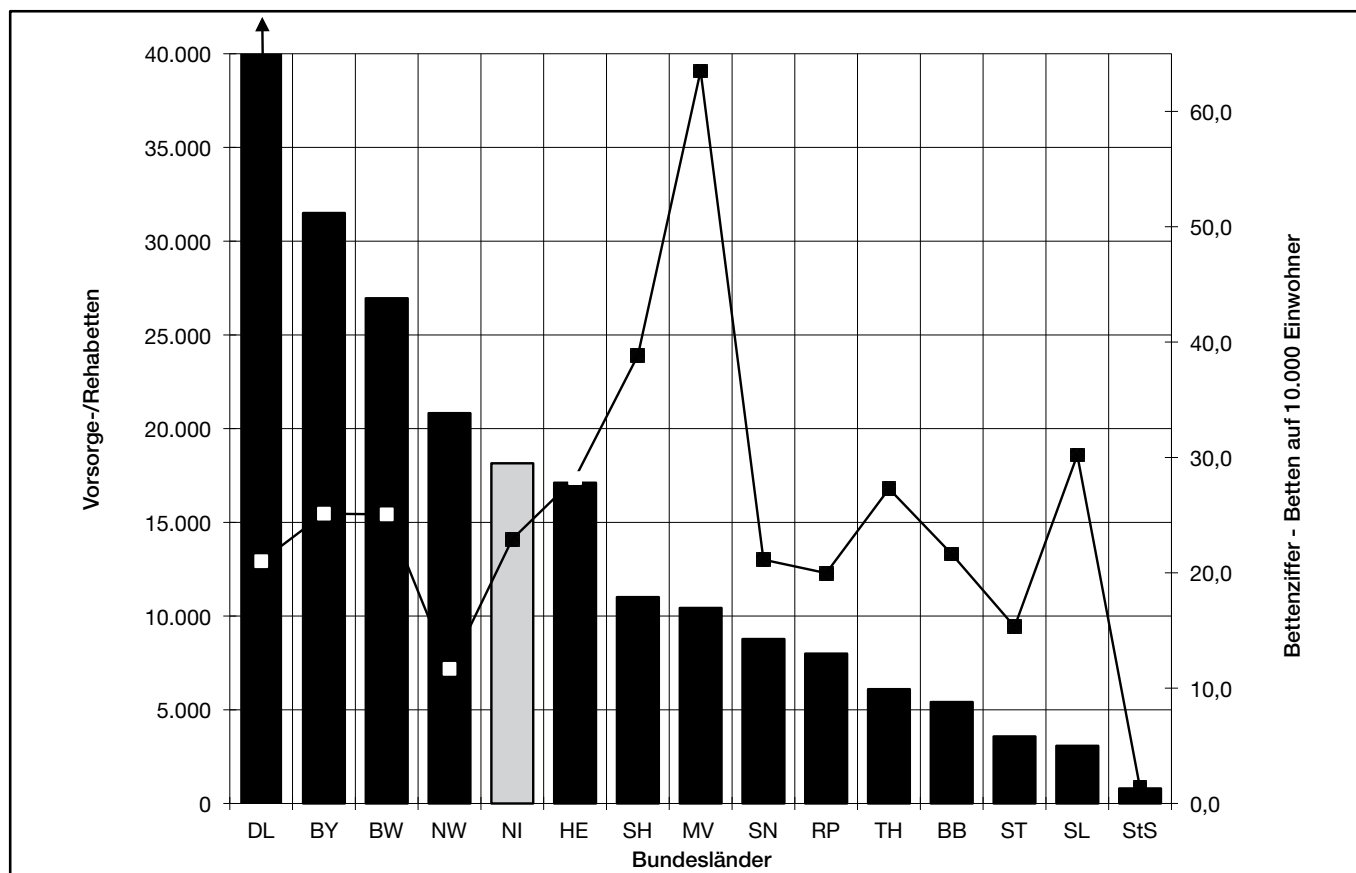

Quelle: Statistisches Bundesamt, Wiesbaden (Gesundheitswesen, Fachserie 12, Reihe 6.1.2)

4.3.3 Förderung der Krankenhäuser nach § 9 KHG im Vergleich der Bundesländer 2011*

Länder	KHG-Mittel in Mio. Euro			KHG-geförderte Betten & Plätze (§ 108 Nr. 2 SGB V)	KHG-Mittel pro Bett/Platz		
	2010 insgesamt	davon:			2010 insgesamt	Pauschale	übrige
		Pauschale	übrige				
Baden-Württemberg	382,50	150,00	232,50	46.029	8.310	3.259	5.051
Bayern	450,00	191,00	259,00	67.300	6.686	2.838	3.848
Berlin	83,36	34,19	49,17	17.789	4.686	1.922	2.764
Brandenburg	98,35	25,52	72,83	15.896	6.187	1.605	4.582
Bremen	30,19	17,08	13,11	5.647	5.346	3.025	2.322
Hamburg	117,44	31,25	86,19	10.773	10.901	2.901	8.001
Hessen	224,50	96,00	128,50	32.815	6.841	2.925	3.916
Mecklenburg-Vorp.	69,14	22,84	46,30	8.875	7.790	2.574	5.217
Niedersachsen	238,74	117,47	121,27	39.296	6.075	2.989	3.086
Nordrhein-Westfalen	496,75	300,00	196,75	117.493	4.228	2.553	1.675
Rheinland-Pfalz	116,80	51,20	65,60	23.981	4.871	2.135	2.735
Saarland	38,71	20,68	18,03	5.488	7.054	3.768	3.285
Sachsen	97,00	41,50	55,50	24.258	3.999	1.711	2.288
Sachsen-Anhalt	67,02	23,67	43,35	14.864	4.509	1.592	2.916
Schleswig-Holstein	84,65	39,46	45,19	13.631	6.210	2.895	3.315
Thüringen	70,00	40,00	30,00	13.655	5.126	2.929	2.197
Deutschland	2.665,15	1.201,86	1.463,29	457.790	5.822	2.625	3.196

Quelle: Länderumfrage des Krankenhausausschusses der AOLG

* Die Ansätze basieren auf den jeweiligen, öffentlich zugänglichen, jährlichen Haushaltsansätzen der Länder (ohne Verpflichtungsermächtigungen für Folgejahre). Nicht berücksichtigt sind Investitionsmittel der Hochschulkliniken und Vertragskrankenhäuser, Eigenmittel der Plankrankenhäuser, Mittel zur Restfinanzierung noch nicht ausfinanzierter Maßnahme.

4.3.4 Vergleich der bereinigten Gesamtkosten im Krankenhaus 2010

Land	Abk.	Gesamt	pro Krankenhaus*	pro Fall*	pro Berechnungstag
		in 1.000 Euro		in Euro	
Baden-Württemberg	BW	8.370.580	28.964	4.139	522
Bayern	BY	10.957.272	29.376	3.966	515
Berlin	BE	2.984.660	37.781	3.952	506
Brandenburg	BB	1.898.669	36.513	3.523	424
Bremen	HB	871.543	62.253	4.311	588
Hamburg	HH	2.006.026	42.681	4.476	556
Hessen	HE	5.026.655	27.772	3.953	502
Mecklenburg-Vorpommern	MV	1.430.997	36.692	3.516	472
Niedersachsen	NI	6.031.899	30.464	3.791	485
Nordrhein-Westfalen	NW	15.938.158	39.451	3.800	476
Rheinland-Pfalz	RP	3.267.947	33.346	3.720	485
Saarland	SL	1.096.933	45.706	4.234	535
Sachsen	SN	3.438.282	42.979	3.512	445
Sachsen-Anhalt	ST	2.104.214	42.084	3.541	458
Schleswig-Holstein	SH	2.228.817	23.711	3.915	492
Thüringen	TH	1.989.325	47.365	3.557	442
Deutschland	DL	69.641.979	33.741	3.862	491

* einschl. Aufwendungen für den Ausbildungsfond (Daten für das Jahr 2009 lagen zum Zeitpunkt der Drucklegung noch nicht vor)

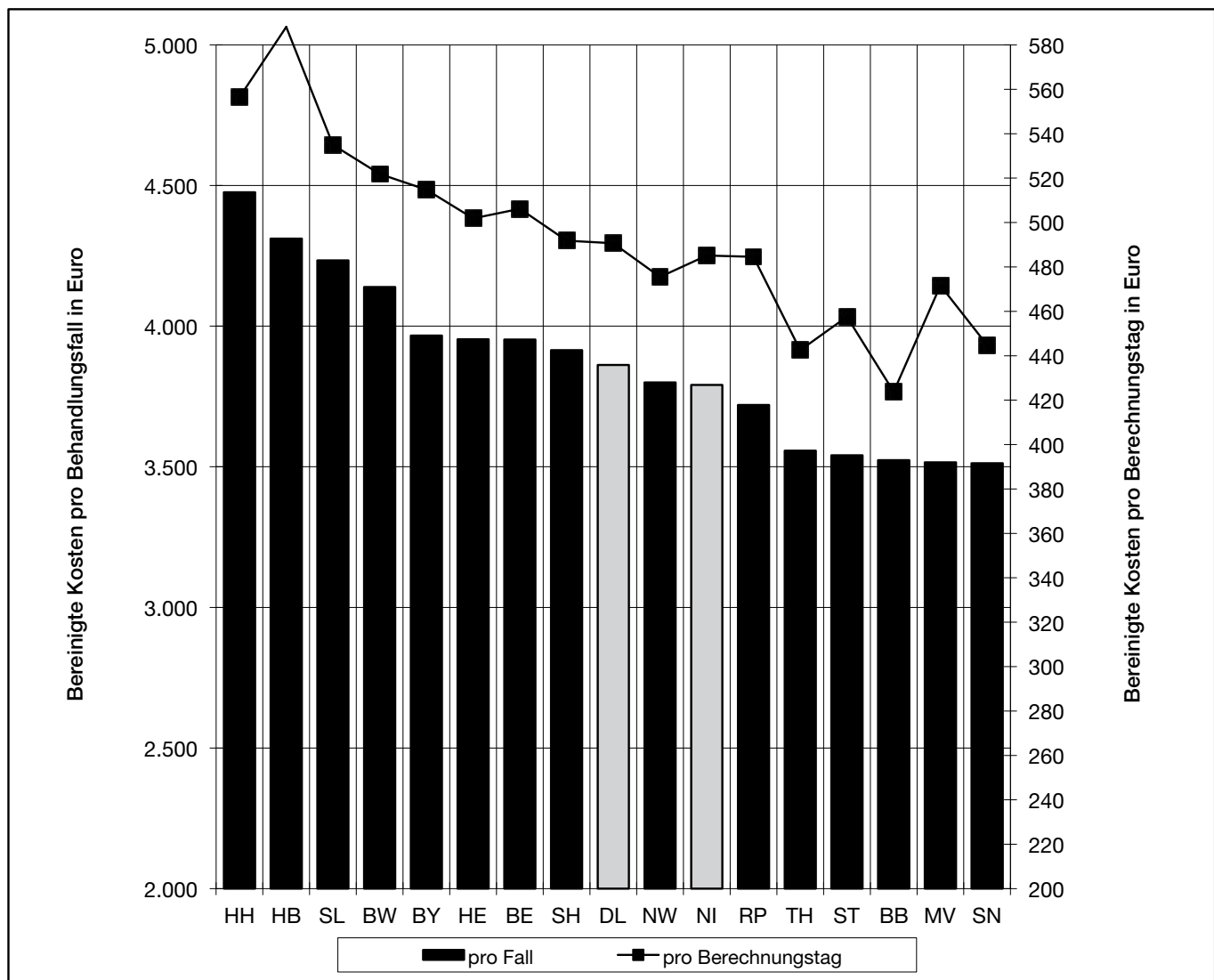

Quelle: Statistisches Bundesamt (Fachserie 12, Reihe 6.3)

Herausgegeben vom
Niedersächsischen Ministerium
für Soziales, Frauen, Familie, Gesundheit und Integration
Hinrich-Wilhelm-Kopf-Platz 2
30159 Hannover

E-Mail: poststelle@ms.niedersachsen.de

April 2012

Diese Broschüre darf, wie alle Publikationen der Landesregierung, nicht zu Wahlwerbung in Wahlkämpfen verwendet werden.